

江西红锦资产运营有限公司办公室装修改造项目

室内装饰施工图

出图日期：2024年4月

农林行业（农业综合开发工程）甲级
建筑行业（建筑工程）甲级
市政行业（道路工程、桥梁工程、给水工程、排水工程、热力工程、环境工程、环境卫生工程）乙级
城乡规划编制乙级

会
建
结
构
电
气
给
排
水
暖
通

设计总说明（一）

一、设计依据

1.1 本项目设计合同名称

江西红锦资产运营有限公司办公室装修改造项目

建设单位提供的通过施工图审查机构审查的原建筑施工图文件

1.2 经甲方和有关部门审批的方案设计文件、深化设计文件以及

建设单位的回复意见

1.3 现行的国家及地方有关建筑设计规范、规定和标准

《公共建筑节能设计标准》（GB50189-2015）

《民用建筑设计统一标准》（GB 50352-2019）

《建筑设计防火规范》（GB50016-2014）2018年版

《无障碍设计规范》GB50763-2012

《建筑工程装饰装修质量验收规范》（GB50210-2018）

《建筑电气工程施工及验收规范》（GB50303-2015）

《民用建筑隔声设计规范》GB 50118-2010

《建筑内部装修设计防火规范》GB 50222-2017

《建筑工程施工质量验收统一标准》GB 50300-2013

《建筑装饰装修工程施工质量验收规范》GB 50210-2016

《建筑地面工程施工质量验收规范》GB 50209-2010

《建筑工程饰面砖粘结强度检验标准》JGJ 110-2017

《建筑涂饰工程施工及验收规程》JGJ T29-2015

《建筑给水排水及采暖工程施工质量验收规范》GB50242-2002

《建筑内部装修防火施工及验收规范》GB 50354-2005

《办公建筑设计标准》JGJ/T67-2019

《室内装饰装修材料人造板及其制品中甲醛释放限量》GB 18580-2017

《木器涂料中有害物质限量》GB 18581-2020

《室内装饰装修材料 内墙涂料中有害物质限量》GB 18582-2020

《室内装饰装修材料 胶粘剂中有害物质限量》GB 18583-2008

《室内装饰装修材料 木家具中有害物质限量》GB 18584-2001

《室内装饰装修材料 壁纸中有害物质限量》GB 18585-2001

《室内装饰装修材料 聚氯乙烯卷材地板中有害物质限量》GB 18586-2001

《室内装饰装修材料 地毯、地毯衬垫及地毯用胶粘剂中有害物质释放限量》GB 18587-2001

《混凝土外加剂中释放氨的限量》GB 18588-2001

《建筑材料放射性核素限量》GB 6566-2010

《建筑胶粘剂有害物质限量》GB 30982-2014

材料验收规范：

《通用硅酸盐水泥》GB 175-2007

《建筑用轻钢龙骨》GB/T 11981-2008

《建筑玻璃应用技术规程》JGJ 113-2015

《装饰石膏板》JC/T 799-2016

《天然大理石建筑板材》GB/T 19766-2005

《陶瓷砖》GB/T 4100-2015

《建设工程施工现场供用电安全规范》GB50194-2014

施工安全规范：

《民用建筑工程室内环境污染控制规范》GB50325-2020

《施工现场临时用电安全技术规范》JGJ46-2005

《建筑施工安全检查标准》JGJ59-2011

《建筑机械使用安全技术规范》JGJ33-2012

《手持式电动工具的管理、使用、检查和维修安全技术规程》GB/T3787-2006

《常用化学危险品贮存通则》GB15603-1995

《安全帽》GB2811-2007

《安全带》GB6095-2009

工程管理规范：

建筑工程项目管理规范》GB/T50326-2006

《建设工程工程量清单计价规范》GB50500-2013

《建筑工程文件归档整理规范》GB/T50328-2014

《科学技术档案案卷构成的一般要求》GB/T11822-2008

《城市建设档案著录规范》GB/T50323-2001

其它：

《建筑安装分项工程施工工艺规程》DBJ/T01-26-2003

《工程网络计划技术规程》JGJ/T121-99

工程建设标准强制性条文、国家现行有关设计规范标准以及工程所在省、市的有关规定。

二、项目概况

本项目属于I类民用建筑工程，其室内装修必须采用E1类人造木材及饰面人造木材；

2.1 项目名称：江西红锦资产运营有限公司办公室装修改造项目

2.2 项目地点：南昌市丰和西路以东，会展路以北南昌红谷滩金融大厦

2.3 设计内容：11层室内装修

2.4 建筑总面积：地上面积65853.13m²，

2.5 建筑层数：地上24层，地下2层（本层装修设计在11层）

2.6 建筑高度：99.80m

2.7 建筑类别：I类民用建筑

2.8 建筑结构类型：主楼采用现浇混凝土框架——核芯筒结构体系，建筑结构的类别为丙类

2.9 抗震设防烈度：6度

2.10 耐火等级：地下一级，地上一级

2.11 设计范围：本次主要是江西红锦资产运营有限公司办公室装修设计

2.12 功能性质：办公性质

本次装饰装修工程为新建建筑

备注：
1、本图尺寸以图上标注为准，不得以比例尺度量。
2、建设单位具备完整有效规划、立项及相关批复手续后，本图方可用于施工，在此之前，本图仅适用于方案报批。
3、图纸加盖相应阶段出图章后有效，未经正规施工图审查机构审查，本图不得直接用于施工，仅供业主建设投资前估算建设造价之参考图。
4、使用本图时，应同时参照其它有关图纸及国家相关规范与标准图集，如发现有任何不明之处，应及时通知我公司。
5、本图之版权属中科华创国际工程设计顾问集团有限公司所有，未经本公司授权不得随意转交第三方，或以任何形式复制。

说明 illustrate

出图专用章 SEAL

注册盖章 SEAL

施工图审查盖章 SEAL

设计证书编号 A151031317
本图须加盖本公司出图签章 否则一律无效

设计单位



中科华创
ZKHC

中科华创国际工程设计顾问集团有限公司
Zhongke Huachuang International Engineering Design Consulting Group Co., Ltd.

审定人/日期 AUTHORIZED FOR ISSUE BY /DATE
马福桂

审核人/日期 AUDITED BY /DATE
王世东

设计总负责人 日期 PROJECT DIRECTOR /DATE
孙继旺

专业负责人/日期 DISCIPLINE RESPONSIBLE BY /DATE
孙继旺

校对人/日期 CHECKED BY /DATE
成永忠

设计人/日期 DESIGNED BY /DATE
梁飞业

制图人/日期 DESIGNED BY /DATE
梁飞业

建设单位 CLIENT
江西红锦资产运营有限公司

项目名称 PROJECT
江西红锦资产运营有限公司办公室
装修改造项目

子项名称 PROJECT

图名 DRAWING TITLE
设计总说明（一）

工程编号
JOB NO.

阶段
STATUS 施工图设计

比例
SCALE 见图

专业
DISCIPLINE 装饰

日期
DATE 2024.04

图号
DRAWING NO. MU-02

			设计总说明（五）			备注： 1、本图尺寸以图上标注为准，不得以比例尺度量。 2、建设单位具备完整有效的规划、立项及相关批复手续后，本图方可用于施工，在此之前，本图仅适用于方案报批。 3、图纸加盖相应阶段出图章后有效，未经正规施工图审查机构审查，本图不得直接用于施工，仅供业主建设投资前期估算建设造价之参考图。 4、使用本图时，应同时参阅其它有关图纸及国家相关规范与标准图集，如发现有任何不明之处，应及时通知我公司。 5、本图之版权属中科华创国际工程设计顾问集团有限公司所有，未经本公司授权不得随意转发第三方，或以任何形式复制。
						说明 illustrate
						出图专用章 SEAL
						注册盖章 SEAL
	电 气					施工图审查盖章 SEAL
	给 排 水	暖 通				
	建 筑	结 构				
	会 签					
农林行业（农业综合开发工程）甲级 建筑行业（建筑工程）甲级 市政行业（道路工程、桥梁工程、给水工程、排水工程、热力工程、环境卫生工程）乙级 公路行业（公路）丙级 水利行业（河道整治）丙级 城乡规划编制 乙级						
5.（2）构造柱纵筋在梁、板或基础中的锚固做法详见国标图集12G614-1第10、15页。						
5.（3）构造柱与填充墙的拉结做法详见国标图集12G614-1第16、26页。						
5.（4）当1.5m≤门窗洞口宽度<2.1m且洞口两侧未设置构造柱时，应设置钢筋混凝土抱框。抱框截面为墙厚x100mm，纵筋2 12（当墙厚大于230mm时纵筋3 12），拉筋6@250（单肢），具体做法参见国标图集12G614-1第17页。						
4.7.12 水平系梁、过梁、圈梁构造要要求						
（1）当砌体填充墙高度超过4m时，应每隔2～2.5米设置一道与框架柱、剪力墙及构造柱拉结且沿墙全长贯通的水平系梁。楼梯间采用砌体填充墙时，应在墙高中部或门洞口上端设置一道水平系梁。水平系梁截面尺寸为墙厚x100，纵筋2*10（当墙厚>230mm时纵筋3*10），横向钢筋*6@300,具体做法详见国标图集12G614-1第19页。						
（1）水平系梁应沿墙全长贯通设置，如遇特殊情况被洞口切断时，水平系梁纵筋应锚入洞边构造柱或与洞边抱框拉结牢固；洞边未设构造柱或抱框时，水平系梁应按图10.1.4做法搭接。						
（2）水平系梁在门窗洞口上部的截面高度及配筋做法按照过梁，参见国标图集12G614-1第20页，过梁截面尺寸和配筋详见下款说明。水平系梁纵筋大于过梁下部钢筋时，可拉通设置；小于过梁下部钢筋时，与其搭接1.2La。						
（3）砌体填充墙门窗洞口采用钢筋混凝土过梁，尺寸及配筋见过梁 表10.1.1。当洞顶离结构梁(或板)底小于钢筋混凝土过梁高度时，可直接在结构梁(或板)下挂板，施工时浇筑成整体，挂板配筋及构造详见图10.1.5。						
a. 过梁面距离梁(板)底不小于400 时，采用过梁；小于400时，改为下挂板型式。						
b. 当洞侧与柱、抗震墙距离小于过梁支承长度a时，柱、墙应在相应位置预留连接钢筋，做法详见国标图集12G614-1第10页。						
（1）当墙体顶部为自由端时，应在墙体顶部设置一道压顶梁，压顶梁截面尺寸为墙厚x200，纵筋为4*10，箍筋为*6@200。						
（2）框架柱、剪力墙预留水平系梁钢筋、过梁钢筋的做法参见国标图集12G614-1第10页。						
4.8 给排水工程：						
4.8.1 所有排水立管需要结合排水图纸，预留检修口，给排水管径图纸要有标注。						
4.9 瓷砖工程：						
4.9.1 湿贴瓷砖的施工流程：清洁墙体基底；刷界面剂；聚合物砂浆；贴瓷砖（嵌缝剂填缝、修整清理）。						
4.9.2 干挂瓷砖的施工流程：初排弹线分格；确定竖向龙骨位置；安装角钢固定件；安装竖向、横向龙骨；安装金属连接件；瓷砖钻孔；安装瓷砖；紧固找平。						
五、建筑设备、设施工程						
5.1 卫生洁具选型见物料书，安装前核对说明书上的尺寸和位置，若有问题及时联系设计师。						
5.2 用户及产品安装，电表箱到位，插座、开关、灯具。						
5.3 灯具、送回风口等影响美观的器具须经建设单位与设计单位确认样品后，方可批量加工、安装。						
六、装修防火设计						
本室内装饰装修工程设计项目所在的建筑，属一类高层民用建筑，耐火等级为一级。防火设计依据《建筑内部装修设计防火规范》（GB50222-2017）的建筑构件的燃烧性能、耐火极限和装修材料的燃烧性能等级相关要求执行。						
6.1、室内装修消防防火设计贯彻“预防为主，防消结合”的方针，楼梯、电梯间等核心筒部位不是本次装修范围						
室内装饰装修设计积极采用不燃烧性和难燃烧性材料。						
6.1.1、对可燃性的木质材料（包括龙骨、饰面板、基层板等），施工均应须采用符合《防火涂料防火性能试验方法及分级标准》有关规定等级的一级饰面型防火涂料进行表面涂覆的防火阻燃处理，以达到B1级要求；用于墙面装修的木质龙骨、木质基层板、规定等级的一级饰面型防火涂料进行表面涂覆的防火阻燃处理，以达到B1级要求；用于墙面装修的木质龙骨、木质基层板、木饰面板，当内不含电器、电线等物体时，装饰隐蔽木龙骨架结构部分必须按防火要求，涂刷三遍防火涂料。						
对木质装饰装修材料进行防火涂料涂布前应对其表面进行清洁。涂布至少分两次进行，且第二次涂布应在第一次涂布的涂层表干后进行，涂布量应不小于500g/m2。						
仅在外表面涂覆一级饰面型防火涂料；当内含有电器、电线等物体时，在其内、外表面均须涂覆一级饰面型防火涂料，或采用阻燃浸渍处理达到B1级（阻燃剂的干含量应符合产品说明书的要求）；						
6.1.2、做B1级使用的纸质、布质壁纸，单位重量应小于300g/m2，且粘贴在A级基材上。						
6.1.3、做A级使用的涂料，应采用无机涂料，且湿涂于A级基材上。						

电	气				
给排水	暖通				
建筑	结构				
会	签				

农林行业（农业综合开发工程）甲级 市政行业（道路整治）丙级 水利行业（公路）丙级 公路行业（公路）乙级 公路行业（公路）乙级 市政行业（道路工程、桥梁工程、给水工程、排水工程、热力工程、环境卫生工程）乙级 城乡规划编制 乙级 建筑设计（建筑工程）甲级

八、构造做法：

7.1 墙面构造做法：

- 7.1.1 室内墙面装饰应选用符合国家A级或B1级防火规范要求的装饰材料。
- 7.1.2 所有木装修墙面衬底的玻镁板等不露面大木料均涂三度防火漆。大面积木装修，木材需防火浸渍处理以达到B1级防火等级。

<W1> 无机涂料墙面

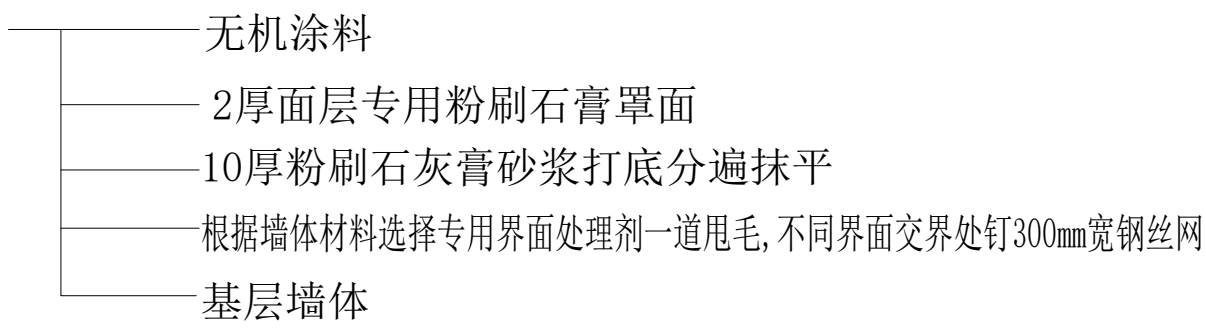

7.2 楼地面

- 7.2.1 楼地面装饰应选用符合国家B1级防火规范要求的装修材料。
- 7.2.2 卫生间地面低于走道地坪20mm, 残疾人卫生间地面低于走道15MM, 地面坡度0.5%, 坡向地漏
- 7.2.3 楼地面构造做法：

<F1>地砖楼地面（有防水层）

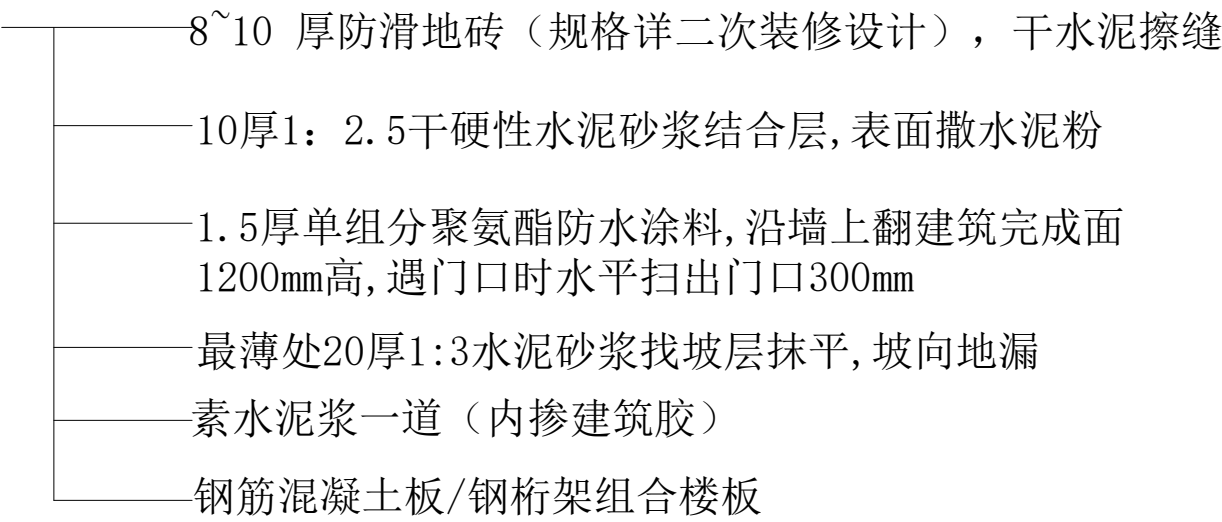

<F2>地砖楼地面（无防水层）

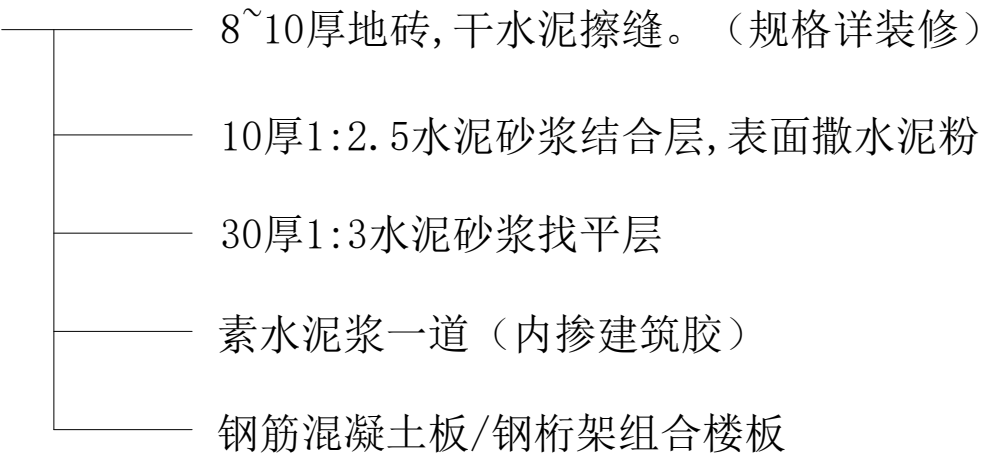

注：工艺做法以平立剖图纸为依据。

7.3 天花

- 7.3.1. 天花吊顶装饰应选用符合国家A级防火规范要求的装修材料。
- 7.3.2. 天花龙骨应选用优质轻钢龙骨
- 7.3.3. 吊顶及平顶构造做法：

<C1> 无机涂料平顶做法

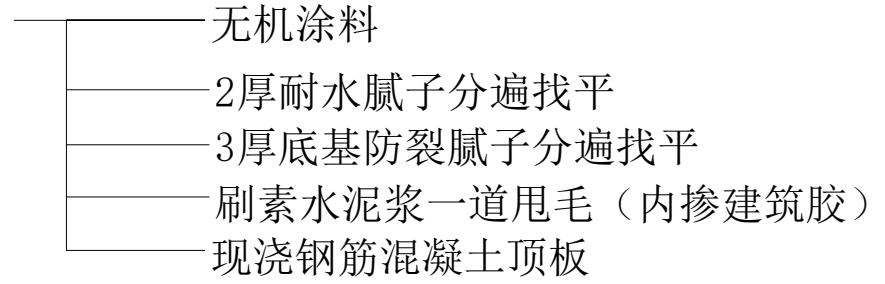

<C2> 轻钢龙骨纸面石膏板吊顶（- b. TK板）

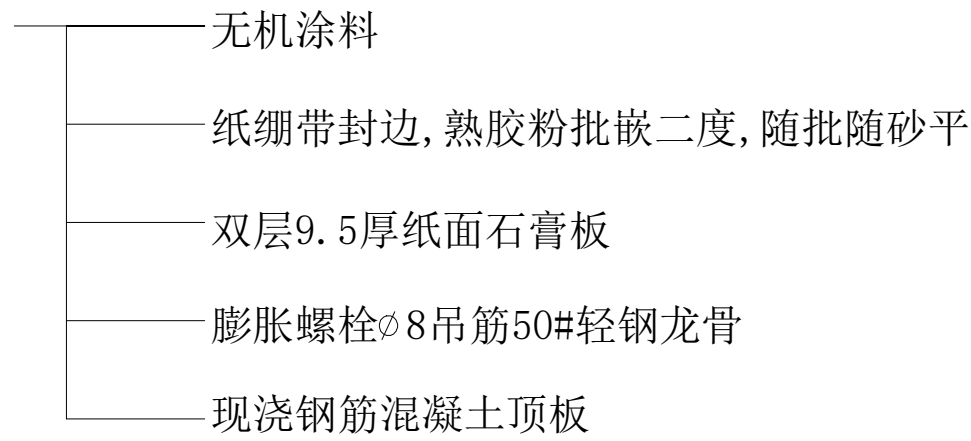

备注： 1、本图尺寸以图上标注为准，不得以比例尺度量。 2、建设单位具备完整有效的规划、立项及相关批复手续后，本图方可用于施工，在此之前，本图仅适用于方案报批。 3、图纸加盖相应阶段出图章后有效，未经正施施工图审查机构审查，本图不得直接用于施工，仅供业主建设投资前估算建设造价之参考图。 4、使用本图时，应同时参阅其它有关图纸及国家相关规范与标准图集，如发现有任何不明之处，应及时通知我公司。 5、本图之版权属中科华创国际工程设计顾问集团有限公司所有，未经本公司授权不得随意转发第三方，或以任何形式复制。	
说明 illustrate	
出图专用章 SEAL	
注册盖章 SEAL	
施工图审查盖章 SEAL	
设计证书编号 A151031317 本图须加盖本公司出图签章 否则一律无效	
设计单位  中科华创国际工程设计顾问集团有限公司 Zhongke Huachuang International Engineering Design Consulting Group Co., Ltd.	
审定人/日期 AUTHORIZED FOR ISSUE BY /DATE	马福桂
审核人/日期 AUDITED BY /DATE	王世东
设计负责人/日期 PROJECT DIRECTOR /DATE	孙继旺
专业负责人/日期 DISCIPLINE RESPONSIBLE BY /DATE	孙继旺
校对/日期 CHECKED BY /DATE	成永忠
设计/日期 DESIGNED BY /DATE	梁飞业
制图/日期 DESIGNED BY /DATE	梁飞业
建设单位 CLIENT 江西红锦资产运营有限公司	
项目名称 PROJECT 江西红锦资产运营有限公司办公室 装修改造项目	
子项名称 PROJECT	
图名DRAWING TITLE 构造做法表1	
工程编号 JOB NO.	阶段 STATUS
比例 SCALE	专业 DISCIPLINE
日期 DATE	图号 DRAWING NO.
见 图	装饰
2024.04	MU-11

电	气				
给排水	暖通				
建筑	结构				
会	签				

农林行业（农业综合开发工程）丙级 水利行业（公路）丙级 公路行业（公路）乙级 市政行业（道路工程、桥梁工程、给水工程、排水工程、热力工程、环境卫生工程、乙级 城乡规划编制 乙级
建筑行业（建筑工程）甲级 市政行业（道路工程、桥梁工程、给水工程、排水工程、热力工程、环境卫生工程、乙级 城乡规划编制 乙级

层高3150mm
原吊顶高度2480mm与1560mm

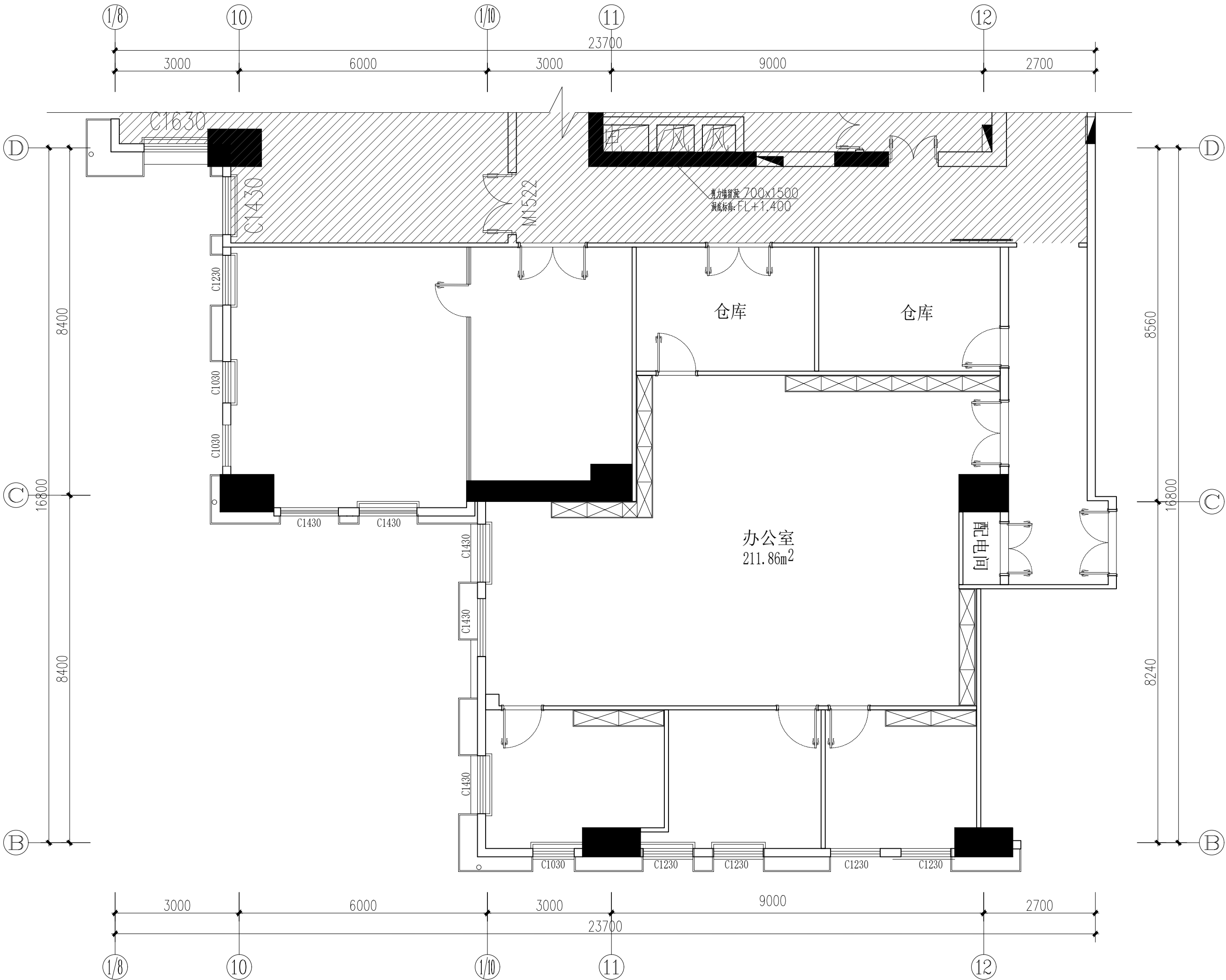

01
AR

ARCHITECTURAL INFO. PLAN
原始结构图

SCALE 1:120

备注： 1、本图尺寸以图上标注为准，不得以比例尺度量。 2、建设单位具备完整有效的规划、立项及相关批复手续后，本图方可用于施工，在此之前，本图仅适用于方案报批。 3、图纸加盖相应阶段出图章后有效，未经正版施工图审查机构审查，本图不得直接用于施工，仅供业主建设前期估算工程造价之参考图。 4、使用本图时，应同时参阅其它有关图纸及国家相关规范与标准图集，如发现有任何不明之处，应及时通知我公司。 5、本图之版权属中科华创国际工程设计顾问集团有限公司所有，未经本公司授权不得随意转发第三方，或以任何形式复制。	
说明 illustrate	
出图专用章 SEAL	
注册盖章 SEAL	
施工图审查盖章 SEAL	
设计证书编号 A151031317 本图须加盖本公司出图签章 否则一律无效	
设计单位  中科华创国际工程设计顾问集团有限公司 Zhongke Huachuang International Engineering Design Consulting Group Co., Ltd.	
审定人/日期 AUTHORIZED FOR ISSUE BY /DATE	马福桂
审核人/日期 AUDITED BY /DATE	王世东
设计总负责人/日期 PROJECT DIRECTOR /DATE	孙继旺
专业负责人/日期 DISCIPLINE RESPONSIBLE BY /DATE	孙继旺
校对/日期 CHECKED BY /DATE	成永忠
设计/日期 DESIGNED BY /DATE	梁飞业
制图/日期 DESIGNED BY /DATE	梁飞业
建设单位 CLIENT 江西红锦资产运营有限公司	
项目名称 PROJECT 江西红锦资产运营有限公司办公室 装修改造项目	
子项名称 PROJECT	
图名 DRAWING TITLE 原始结构图	
工程编号 JOB NO.	阶段 STATUS 施工图设计
比例 SCALE 见 图	专业 DISCIPLINE 装饰
日期 DATE 2024. 04	图号 DRAWING NO. PL-01

中
科
华
创

注：1、原天花拆除。
2、原地面拆除。
3、原墙面柜子拆除。
4、原空调风口移位或拆改。
5、原建筑消防烟感、喷淋移位拆改。
6、原窗台水磨石反坎拆除，石材反坎及原先包窗石材保留。
7、原踢脚线拆除。

Architectural floor plan showing a building layout with dimensions and annotations. The plan includes a central corridor and several rooms. Key dimensions and annotations include:

- Horizontal Dimensions (Top and Bottom):**
 - Grid 1/8 to 10: 3000
 - Grid 10 to 1/10: 6000
 - Grid 1/10 to 11: 3000
 - Grid 11 to 12: 9000
 - Grid 12 to 13: 2700
 - Total width: 23700
- Vertical Dimensions (Left and Right):**
 - Grid B to C: 8400
 - Grid C to D: 16800
 - Total height: 31200
- Room and Area Dimensions:**
 - Room 1 (Top Left): 5700 x 8400
 - Room 2 (Top Right): 5700 x 8400
 - Room 3 (Bottom Left): 5700 x 8400
 - Room 4 (Bottom Right): 5700 x 8400
 - Room 5 (Center): 3000 x 3000
 - Room 6 (Right): 3000 x 3000
 - Room 7 (Bottom Center): 3000 x 3000
 - Room 8 (Bottom Right): 3000 x 3000
 - Room 9 (Bottom Left): 3000 x 3000
 - Room 10 (Bottom Center): 3000 x 3000
 - Room 11 (Bottom Right): 3000 x 3000
 - Room 12 (Bottom Left): 3000 x 3000
 - Room 13 (Bottom Center): 3000 x 3000
 - Room 14 (Bottom Right): 3000 x 3000
 - Room 15 (Bottom Left): 3000 x 3000
 - Room 16 (Bottom Center): 3000 x 3000
 - Room 17 (Bottom Right): 3000 x 3000
 - Room 18 (Bottom Left): 3000 x 3000
 - Room 19 (Bottom Center): 3000 x 3000
 - Room 20 (Bottom Right): 3000 x 3000
 - Room 21 (Bottom Left): 3000 x 3000
 - Room 22 (Bottom Center): 3000 x 3000
 - Room 23 (Bottom Right): 3000 x 3000
 - Room 24 (Bottom Left): 3000 x 3000
 - Room 25 (Bottom Center): 3000 x 3000
 - Room 26 (Bottom Right): 3000 x 3000
 - Room 27 (Bottom Left): 3000 x 3000
 - Room 28 (Bottom Center): 3000 x 3000
 - Room 29 (Bottom Right): 3000 x 3000
 - Room 30 (Bottom Left): 3000 x 3000
 - Room 31 (Bottom Center): 3000 x 3000
 - Room 32 (Bottom Right): 3000 x 3000
 - Room 33 (Bottom Left): 3000 x 3000
 - Room 34 (Bottom Center): 3000 x 3000
 - Room 35 (Bottom Right): 3000 x 3000
 - Room 36 (Bottom Left): 3000 x 3000
 - Room 37 (Bottom Center): 3000 x 3000
 - Room 38 (Bottom Right): 3000 x 3000
 - Room 39 (Bottom Left): 3000 x 3000
 - Room 40 (Bottom Center): 3000 x 3000
 - Room 41 (Bottom Right): 3000 x 3000
 - Room 42 (Bottom Left): 3000 x 3000
 - Room 43 (Bottom Center): 3000 x 3000
 - Room 44 (Bottom Right): 3000 x 3000
 - Room 45 (Bottom Left): 3000 x 3000
 - Room 46 (Bottom Center): 3000 x 3000
 - Room 47 (Bottom Right): 3000 x 3000
 - Room 48 (Bottom Left): 3000 x 3000
 - Room 49 (Bottom Center): 3000 x 3000
 - Room 50 (Bottom Right): 3000 x 3000
- Annotations:**
 - 玻璃隔断拆除 (Glass partition removal)
 - 此公共区域的天花地面保留 (Retain the ceiling and floor of this public area)
 - 电力桥架 700x1500 (Power tray 700x1500)
 - 桥架标高: FL+1.400 (Tray elevation: FL+1.400)
 - 门 M1522 (Door M1522)
 - 窗 C1630 (Window C1630)
 - 窗 C1430 (Window C1430)

工程编号 JOB NO.	阶段 STATUS	施工图设计
比例 SCALE	专业 DISCIPLINE	装饰
日期 DATE	图号 DRAWING NO.	PL-02

电	气				
给	排	水	暖	通	
建	筑				
会	签				

农林行业（农业综合开发工程）甲级 公路行业（公路）丙级 水利行业（河道整治）丙级 城乡规划编制 乙级
建筑行业（建筑工程）甲级 市政行业（道路工程、桥梁工程、给水工程、排水工程、热力工程、燃气工程、集中供热工程）乙级

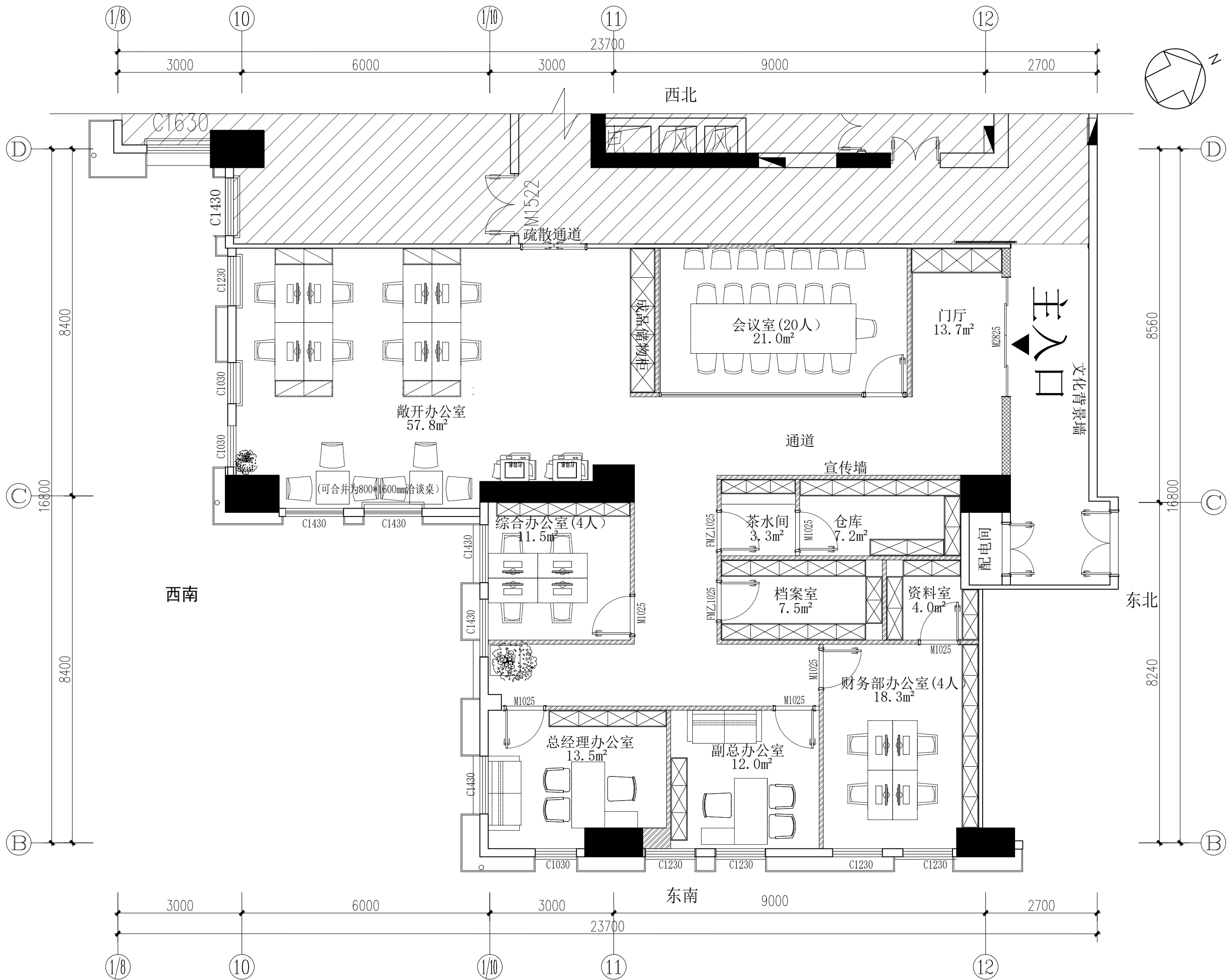

04
AR

ARCHITECTURAL INFO. PLAN

平面布置图

SCALE 1:120

备注：
1、本图尺寸以图上标注为准，不得以比例尺度量。
2、建设单位具备完整有效的规划、立项及相关批复手续后，本图方可用于施工，在此之前，本图仅适用于方案报批。
3、图纸加盖相应阶段出图章后有效，未经正版施工图审查机构审查，本图不得直接用于施工，仅供业主建设前期估算工程造价之参考图。
4、使用本图时，应同时参阅其它有关图纸及国家相关规范与标准图集，如发现有任何不明之处，应及时通知我公司。
5、本图之版权属中科华创国际工程设计顾问集团有限公司所有，未经本公司授权不得随意转发第三方，或以任何形式复制。

说明 illustrate

出图专用章 SEAL

注册盖章 SEAL

施工图审查盖章 SEAL

设计证书编号 A151031317
本图须加盖本公司出图签章 否则一律无效

设计单位

中科华创
ZKHC

中科华创国际工程设计顾问集团有限公司
Zhongke Huachuang International Engineering Design Consulting Group Co., Ltd.

审定人/日期 AUTHORIZED FOR ISSUE BY /DATE	马福桂	马福桂
审核人/日期 AUDITED BY /DATE	王世东	王世东
设计负责人/日期 PROJECT DIRECTOR /DATE	孙继旺	孙继旺
专业负责人/日期 DISCIPLINE RESPONSIBLE BY /DATE	孙继旺	孙继旺
校对/日期 CHECKED BY /DATE	成永忠	成永忠
设计/日期 DESIGNED BY /DATE	梁飞业	梁飞业
制图/日期 DESIGNED BY /DATE	梁飞业	梁飞业

建设单位 CLIENT

江西红锦资产运营有限公司

项目名称 PROJECT

江西红锦资产运营有限公司办公室
装修改造项目

子项名称 PROJECT

图名 DRAWING TITLE

平面布置图

工程编号 JOB NO.	阶段 STATUS	施工图设计
比例 SCALE	专业 DISCIPLINE	装饰
日期 DATE	图号 DRAWING NO.	PL-04

中
科
华
创

CH	2500
PT	01
白色无机涂料	

CH	2600
PT	01
白色无机涂料	

CH	2700
PT	01
白色无机涂料	

CH	2700
PT	01
白色无机涂料	

CH	2500
PT	01
白色无机涂料	

CH	2500
PT	01
白色无机涂料	

CH	2500
PT	01
白色无机涂料	

CH	2700
PT	01
白色无机涂料	

Architectural floor plan showing a building layout with various rooms and dimensions. The plan includes a large central hall, several smaller rooms, and a meeting room labeled "会议室 (20人 21.0m²)". Dimensions are provided for the overall building and individual sections. A north arrow is located in the top right corner. The plan is divided into sections by grid lines 1/8, 10, 1/10, 11, and 12 horizontally, and B, C, and D vertically.

Material specifications listed on the right side of the plan:

- CH 2600 PT 01 白色无机涂料
- CH 2500 PT 01 白色无机涂料
- CH 2500 PT 01 白色无机涂料
- CH 2700 PT 01 白色无机涂料
- CH 2500 PT 01 白色无机涂料
- CH 2500 PT 01 白色无机涂料
- CH 2500 PT 01 白色无机涂料
- CH 2700 PT 01 白色无机涂料

Additional notes on the right side of the plan:

- 300*1500LED灯内凹50mm

CH	2700
PT	01

白色无机涂料

梁飞业

DISCIPLINE	衣師
------------	----

电					
给排水					
暖通					
建筑					
结构					
会					
签					

农林行业（农业综合开发工程）甲级 建筑行业（建筑工程）甲级 市政行业（市政工程、桥梁工程、给水工程、排水工程、热力工程、环境工程、环境卫生工程）乙级 公路行业（公路）丙级 水利行业（河道整治、二级）

图例		
编号	灯具符号	文字说明
CL-01	⊕	筒灯（暗藏）
CL-02	⊙	射灯（暗藏）
CL-03	⊙	筒灯（暗藏）
CL-04	-----	LED灯带
CL-05	■	200*1200LED面板灯
CL-06	☒	下出回风、下出送风
CL-07	▬	底出底回风口

注：
1. 大吊灯需单独控制一路设置智能调光面板。
2. 所有吊灯需考虑吊顶承重范围，如灯饰过重考虑吊顶内部加设拉杆链接楼板或建筑梁结构，水平距离参照装饰立面图。
3. 铝制空调风口均刷白，与天花同色。
4. 所有暗藏灯带均错位安装，不能出现断光现象。
5. 靠风口射灯，顶部封板防止漏光。
6. 闷顶天花内吊顶高度超过80公分，须按建筑消防水施图设置顶内喷淋头（上喷），天花外喷淋头（下喷）以本图为准。通透率超过70%天花喷淋头（上喷）按建筑消防水施图设置。

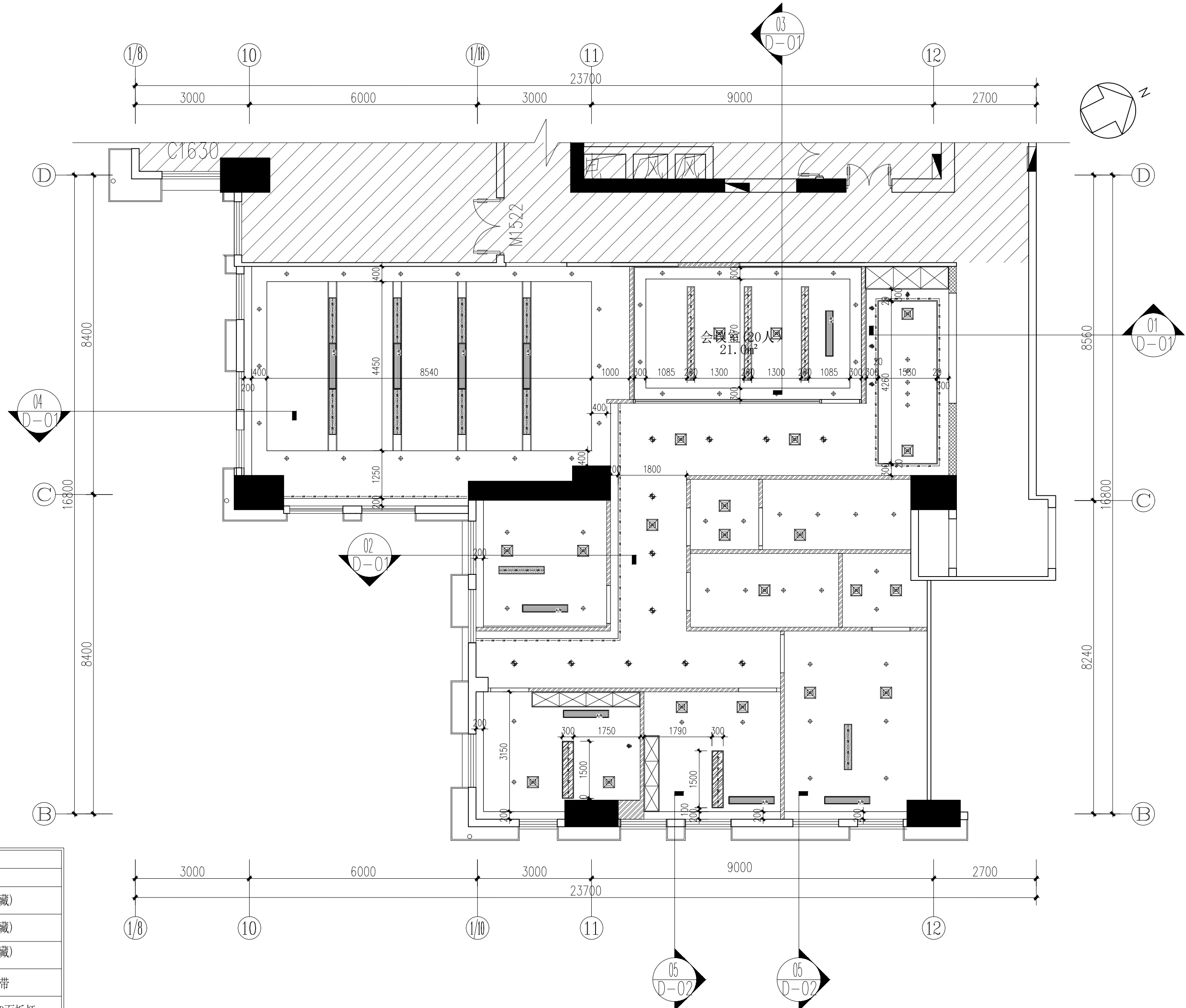

06
AR ARCHITECTURAL INFO. PLAN
天花尺寸定位图 SCALE 1:120

备注：
1、本图尺寸以图上标注为准，不得以比例尺度量。
2、建设单位具备完整有效的规划、立项及相关批复手续后，本图方可用于施工，在此之前，本图仅适用于方案报批。
3、图纸加盖相应阶段出图章后有效，未经正版施工图审查机构审查，本图不得直接用于施工，仅供业主建设前期估算造价之参考图。
4、使用本图时，应同时参照其它有关图纸及国家相关规范与标准图集，如发现有任何不明之处，应及时通知我公司。
5、本图之版权属中科华创国际工程设计顾问集团有限公司所有，未经本公司授权不得随意转发第三方，或以任何形式复制。

说明 illustrate

出图专用章 SEAL

注册盖章 SEAL

施工图审查盖章 SEAL

设计证书编号 A151031317 本图须加盖本公司出图签章 否则一律无效	
设计单位  中科华创国际工程设计顾问集团有限公司 Zhongke Huachuang International Engineering Design Consulting Group Co., Ltd.	
审定人/日期 AUTHORIZED FOR ISSUE BY /DATE	马福桂
审核人/日期 AUDITED BY /DATE	王世东
设计负责人/日期 PROJECT DIRECTOR /DATE	孙继旺
专业负责人/日期 DISCIPLINE RESPONSIBLE BY /DATE	孙继旺
校对/日期 CHECKED BY /DATE	成永忠
设计/日期 DESIGNED BY /DATE	梁飞业
制图/日期 DESIGNED BY /DATE	梁飞业
建设单位 CLIENT 江西红锦资产运营有限公司	
项目名称 PROJECT 江西红锦资产运营有限公司办公室 装修改造项目	
子项名称 PROJECT	
图名 DRAWING TITLE 天花尺寸定位图	
工程编号 JOB NO.	阶段 STATUS
比例 SCALE	专业 DISCIPLINE
日期 DATE	图号 DRAWING NO.
见 图	装饰
2024. 04	PL-06

中
科
华
创

电	气				
给	水				
建	筑				
会	签				

农林行业（农业综合开发工程）甲级
建筑行业（建筑工程）甲级
市政行业（道路工程、桥梁工程、给水工程、排水工程、热力工程、环境工程、环境卫生工程）乙级
公路行业（公路）丙级
水利行业（河道整治工程）乙级
城乡规划编制乙级

图例		
编号	灯具符号	文字说明
CL-01		筒灯 (暗藏)
CL-02		射灯 (暗藏)
CL-03		筒灯 (暗藏)
CL-04		LED灯带
CL-05		200*1200LED面板灯
CL-06		下出回风、下出送风
CL-07		底出底回风口

注：

- 大吊灯需单独控制一路设置智能调光面板。
- 所有吊灯需考虑吊顶承重范围，如灯饰过重考虑吊顶内部加设拉杆链接楼板或建筑梁结构，水平距离参照装饰立面图。
- 铝制空调风口均刷白，与天花同色。
- 所有暗藏灯带均错位安装，不能出现断光现象。
- 靠风口射灯，顶部封板防止漏光。
- 闷顶天花内吊顶高度超过80公分，须按建筑消防水施工图设置顶内喷淋头（上喷），天花外喷淋头（下喷）以本图为准。通透率超过70%天花喷淋头（上喷）按建筑消防水施工图设置。

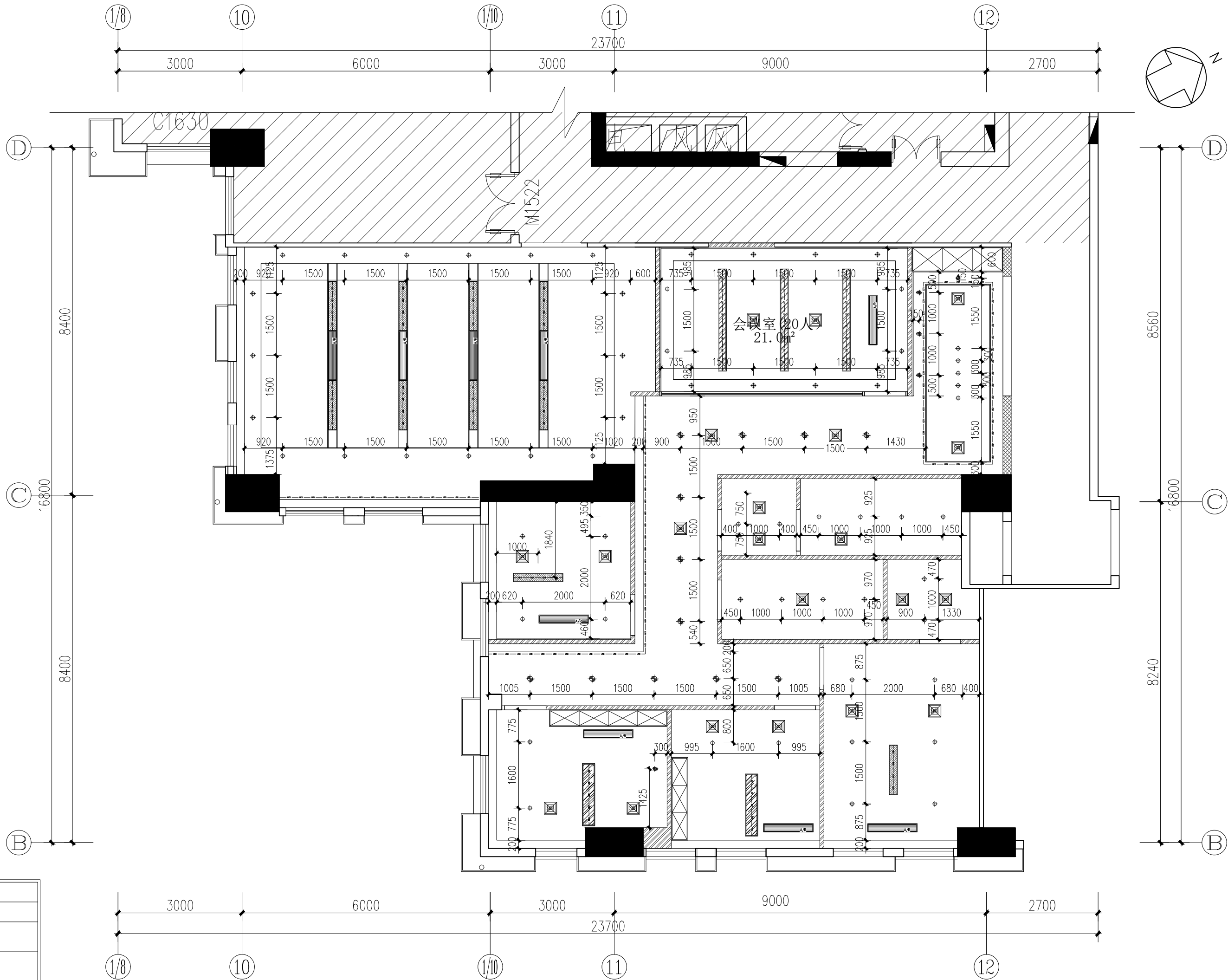

备注： 1、本图尺寸以图上标注为准，不得以比例尺度量。 2、建设单位具备完整有效的规划、立项及相关批复手续后，本图方可用于施工，在此之前，本图仅适用于方案报批。 3、图纸如盖相应阶段出图章后有效，未经正版施工图审查机构审查，本图不得直接用于施工，仅供业主建设前期估算工程造价之参考图。 4、使用本图时，应同时参照其它有关图纸及国家相关规范与标准图集，如发现有任何不明之处，应及时通知我公司。 5、本图之版权属中科华创国际工程设计顾问集团有限公司所有，未经本公司授权不得随意转发第三方，或以任何形式复制。	
说明 illustrate	
出图专用章 SEAL	
注册盖章 SEAL	
施工图审查盖章 SEAL	
设计证书编号 A151031317 本图须加盖本公司出图签章 否则一律无效	
设计单位 中科华创国际工程设计顾问集团有限公司 Zhongke Huachuang International Engineering Design Consulting Group Co., Ltd.	
审定人/日期 AUTHORIZED FOR ISSUE BY /DATE	马福桂
审核人/日期 AUDITED BY /DATE	王世东
设计负责人/日期 PROJECT DIRECTOR /DATE	孙继旺
专业负责人/日期 DISCIPLINE RESPONSIBLE BY /DATE	孙继旺
校对/日期 CHECKED BY /DATE	成永忠
设计/日期 DESIGNED BY /DATE	梁飞业
制图/日期 DESIGNED BY /DATE	梁飞业
建设单位 CLIENT 江西红锦资产运营有限公司	
项目名称 PROJECT 江西红锦资产运营有限公司办公室 装修改造项目	
子项目名称 PROJECT	
图名 DRAWING TITLE 天花灯具定位图	
工程编号 JOB NO.	阶段 STATUS 施工图设计
比例 SCALE 见 图	专业 DISCIPLINE 装饰
日期 DATE 2024. 04	图号 DRAWING NO. PL-07

中
科
华
创

图例		
编号	灯具符号	文字说明
CL-01		筒灯（暗藏）
CL-02		射灯（暗藏）
CL-03		筒灯（暗藏）
CL-04		LED灯带
CL-05		200*1200LED面板灯
CL-06		下出回风、下出送风
CL-07		底出底回风口

- 注：
- 大吊灯需单独控制一路设置智能调光面板。
 - 所有吊灯需考虑吊顶承重范围，如灯饰过重考虑吊顶内部加设拉杆链接楼板或建筑梁结构，水平距离参照装饰立面图。
 - 铝制空调风口均刷白，与天花同色。
 - 所有暗藏灯带均错位安装，不能出现断光现象。
 - 靠风口射灯，顶部封板防止漏光。
 - 闷顶天花内吊顶高度超过80公分，须按建筑消防水施工图设置顶内喷淋头（上喷），天花外喷淋头（下喷）以本图为准。通透率超过70%天花喷淋头（上喷）按建筑消防水施工图设置。

防烟分区编号	13F-1	面积（m²）	105
层高（m）	8.40	室内净高（m）	2.6
吊项形式	密实吊项	长边长度（m）	19
最小清晰高度（m）	1.3	设计清晰高度（m）	2.1
储烟仓厚度（m）			0.5
自然排烟窗的有效面积之和（m²）			2.4≥2.1
自然排烟窗有效开启面积计算高度			≥1.3（室内净高一半以上）
自然排烟窗的窗扇开启角度应≥70度			
设于高处不便于开启的自然排烟窗应在距地1.3~1.5米处设置手动开启装置，若实际吊项高度与净高不一致，应提交设计院复核			

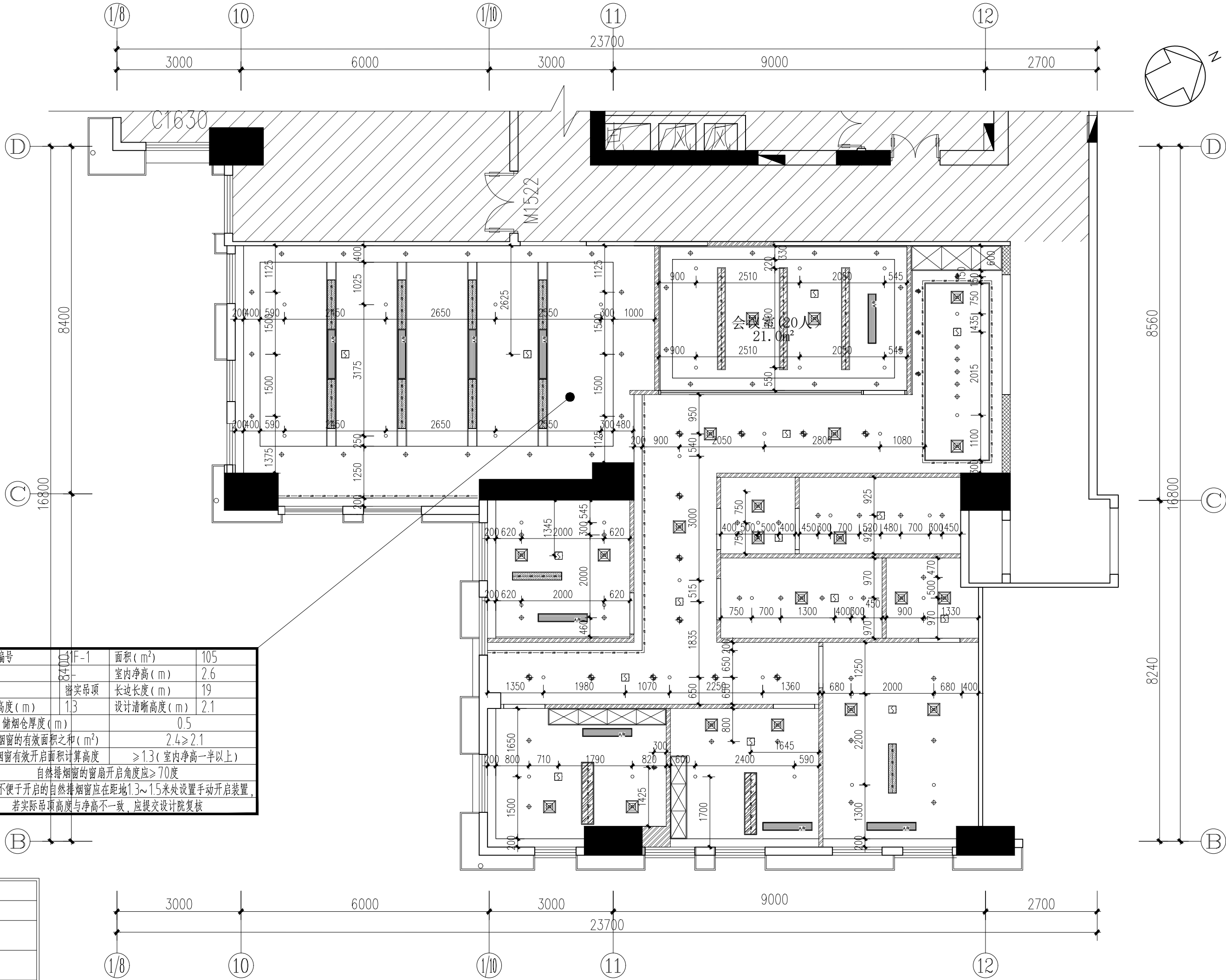

08

AR

ARCHITECTURAL INFO. PLAN

天花综合点位图

SCALE 1:120

备注：
1、本图尺寸以图上标注为准，不得以比例尺度量。
2、建设单位具备完整有效的规划、立项及相关批复手续后，本图方可用于施工，在此之前，本图仅适用于方案报批。
3、图纸如盖加章阶段出图章后有效，未经正规施工图审查机构审查，本图不得直接用于施工，仅供业主建设投资建设前估算建设造价之参考图。
4、使用本图时，应同时参照其它有关图纸及国家相关规范与标准图集，如发现有任何不明之处，应及时通知我公司。
5、本图之版权属中科华创国际工程设计顾问集团有限公司所有，未经本公司授权不得随意转交第三方，或以任何形式复制。

说明 illustrate

出图专用章 SEAL

注册盖章 SEAL

施工图审查盖章 SEAL

设计证书编号 A151031317
本图须加盖本公司出图公章 否则一律无效

设计单位



中科华创国际工程设计顾问集团有限公司
Zhongke Huachuang International Engineering Design Consulting Group Co., Ltd.

审定人/日期 AUTHORIZED FOR ISSUE BY /DATE

马福桂

审核人/日期 AUDITED BY /DATE

王世东

设计总负责人 日期 PROJECT DIRECTOR /DATE

孙继旺

专业负责人/日期 DISCIPLINE RESPONSIBLE BY /DATE

孙继旺

校对人/日期 CHECKED BY /DATE

成永忠

设计人/日期 DESIGNED BY /DATE

梁飞业

制图人/日期 DESIGNED BY /DATE

梁飞业

建设单位 CLIENT

江西红锦资产运营有限公司

项目名称 PROJECT

江西红锦资产运营有限公司办公室
装修改造项目

子项名称 PROJECT

图名 DRAWING TITLE

天花综合点位图

工程编号

JOB NO.

比例

SCALE

日期

DATE

阶段

STATUS

专业

DISCIPLINE

图号

DRAWING NO.

施工图设计

装饰

PL-08

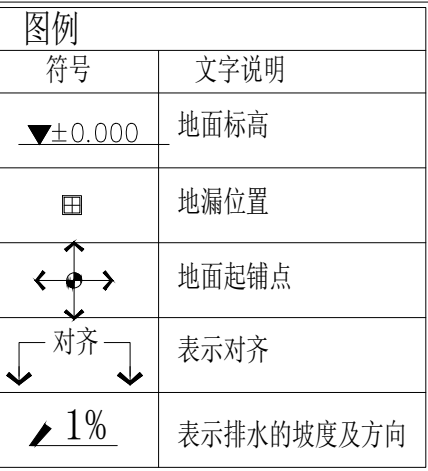

- 1、此图中的标高为相对图示±0.00处地面完成面高度。
- 2、特别注明外,其余门槛石材均为ST-01石材,标高为±0.00。
- 3、地面需做美缝处理,具体需甲方确认。
- 4、地面同平(含地面砖)厚度均为50mm。

图名DRAWING TITLE	
地面铺装图	
工程编号 JOB NO.	阶段 STATUS
比例 SCALE	施工图设计
日期 DATE	专业 DISCIPLINE
2024. 04	装饰
	图号 DRAWING NO.
	PL-09

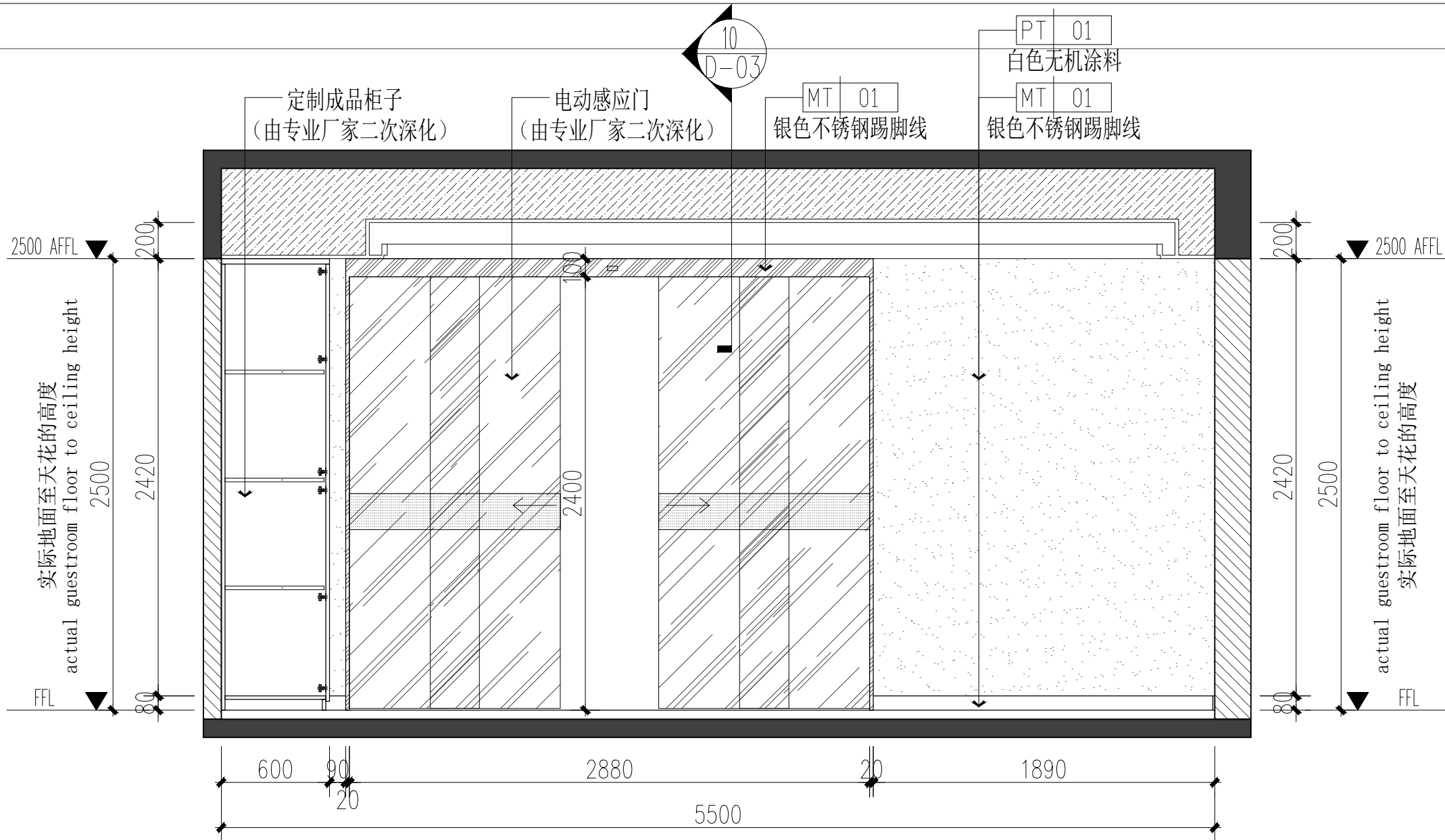

02 ELEVATION

PL-10 1:40 @ A3 立面图



工程编号 JOB NO.	阶段 STATUS	施工图设计
比例 SCALE	专业 DISCIPLINE	装饰
日期 DATE	图号 DRAWING NO.	E-01



说明 illustrate

注册盖章 SEAL

设计证书编号 A151031317
本图须加盖本公司出图签章 否则一律无效

建设单位 CLIENT

江西红锦资产运营有限公司

子项名称	PROJECT

工程编号 JOB NO.	阶段 STATUS	施工图设计
比例 SCALE	专业 DISCIPLINE	装饰
日期 DATE	图号 DRAWING NO.	E-03

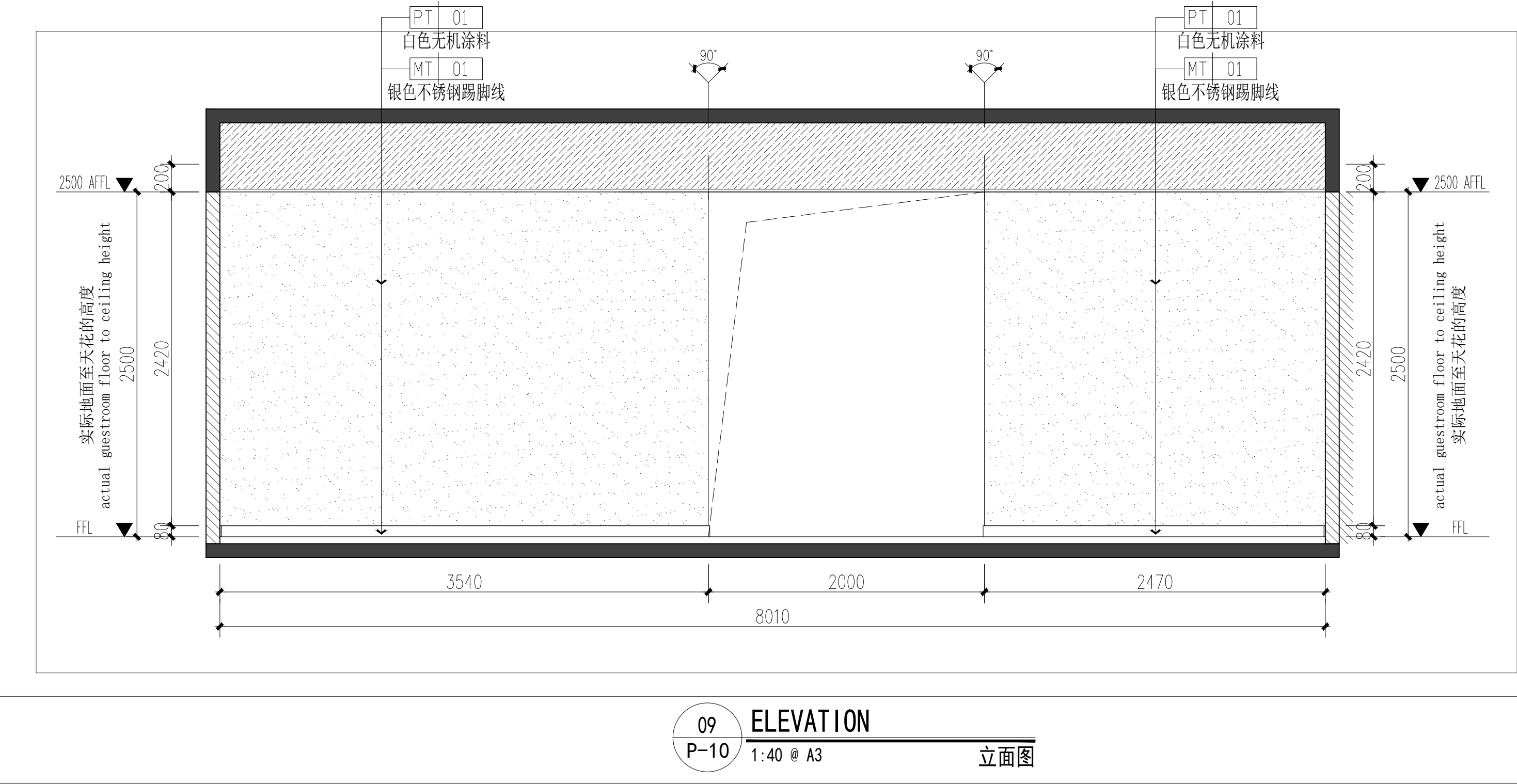

工程编号 JOB NO.	阶段 STATUS	施工图设计
比例 SCALE	专业 DISCIPLINE	装饰
日期 DATE	图号 DRAWING NO.	E-04

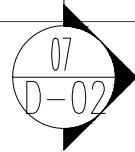



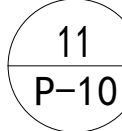





10
P-10



工程编号 JOB NO.	阶段 STATUS	施工图设计
比例 SCALE	专业 DISCIPLINE	装饰
日期 DATE	图号 DRAWING NO.	E-05



说明 illustrate	
出图专用章 SEAL	
注册盖章 SEAL	
施工图审查盖章 SEAL	

设计单位	
 中科华创 ZKHC	
中科华创国际工程设计顾问集团有限公司 Zhongke Huachuang International Engineering Design Consulting Group Co., Ltd.	
审定人/日期 AUTHORIZED FOR ISSUE BY /DATE	马福桂 
审核人/日期 AUDITED BY /DATE	王世东 
设计总负责人 日期 PROJECT DIRECTOR /DATE	孙继旺 
专业负责人/日期 DISCIPLINE RESPONSIBLE BY /DATE	孙继旺 
校对人/日期 CHECKED BY /DATE	成永忠 
设计人/日期 DESIGNED BY /DATE	梁飞业 
制图人/日期 DESIGNED BY /DATE	梁飞业 

图名DRAWING TITLE	
敞开办公室立面图	
工程编号 JOB NO.	阶段 STATUS
比例 SCALE	施工图设计
见 图	专业 DISCIPLINE
日期 DATE	装饰
2024.04	图号 DRAWING NO.
	E-06

档案号

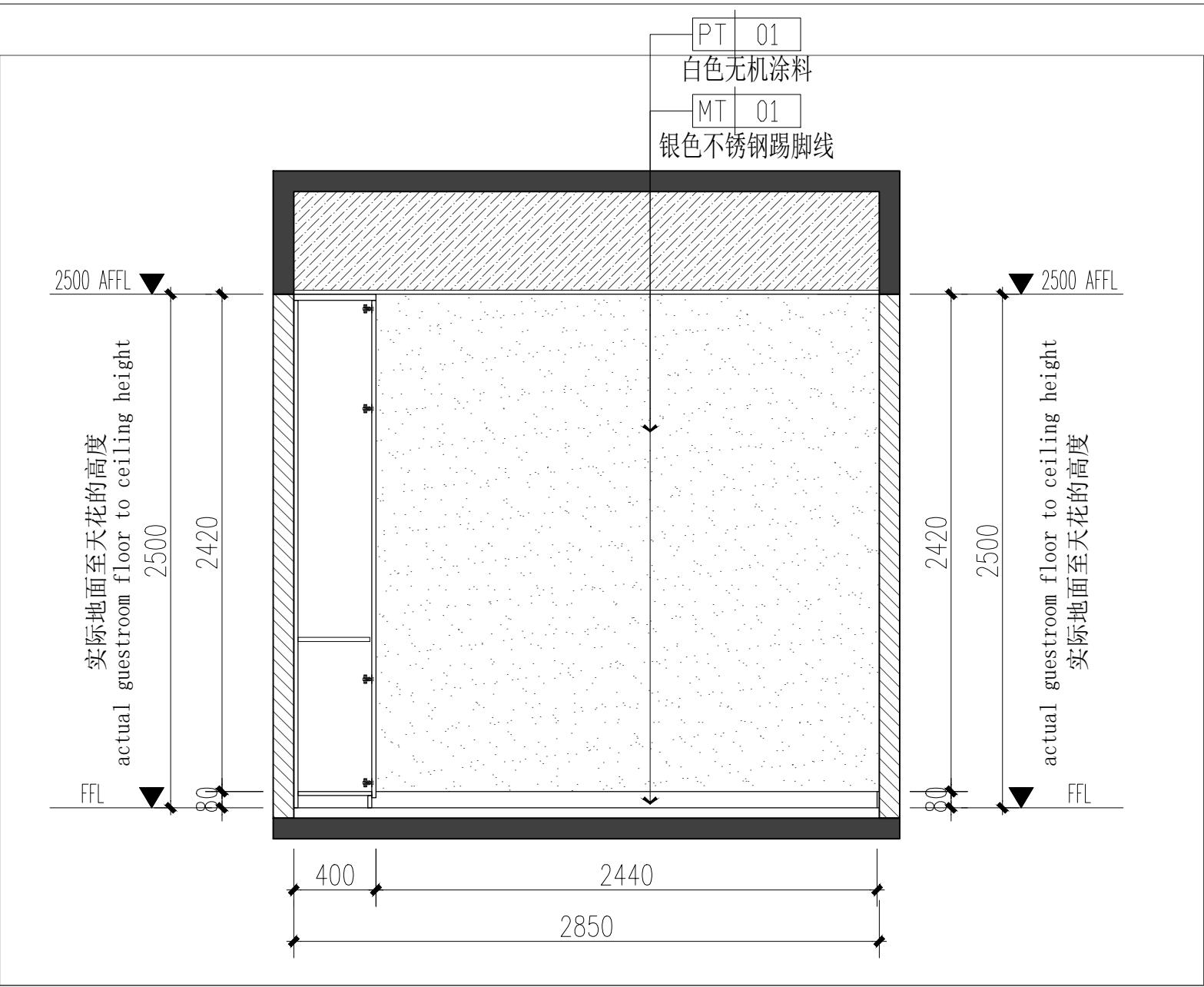
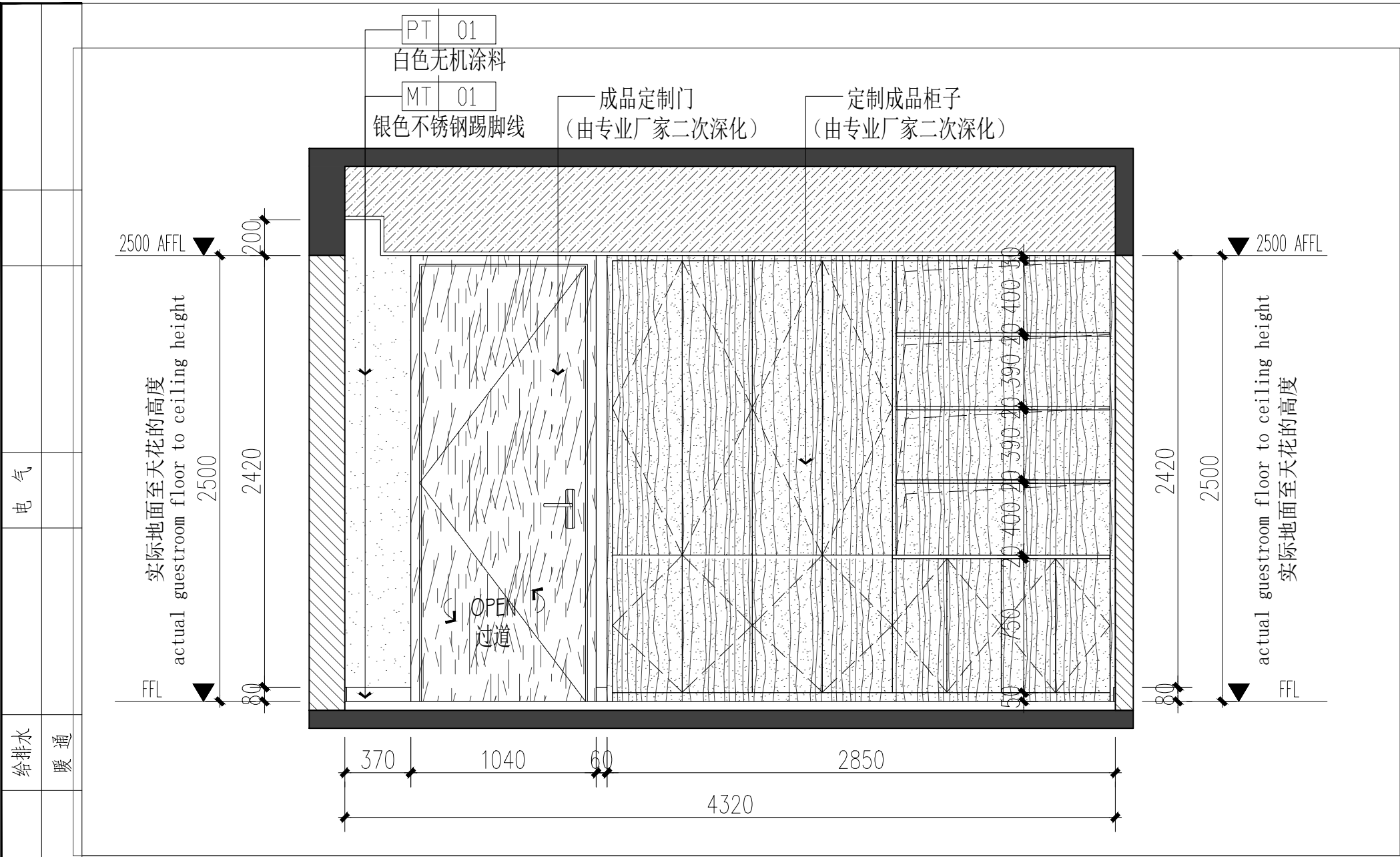

14 ELEVATION
P-10 1:40 @ A3 立面图

15 ELEVATION
P-10 1:40 @ A3 立面图

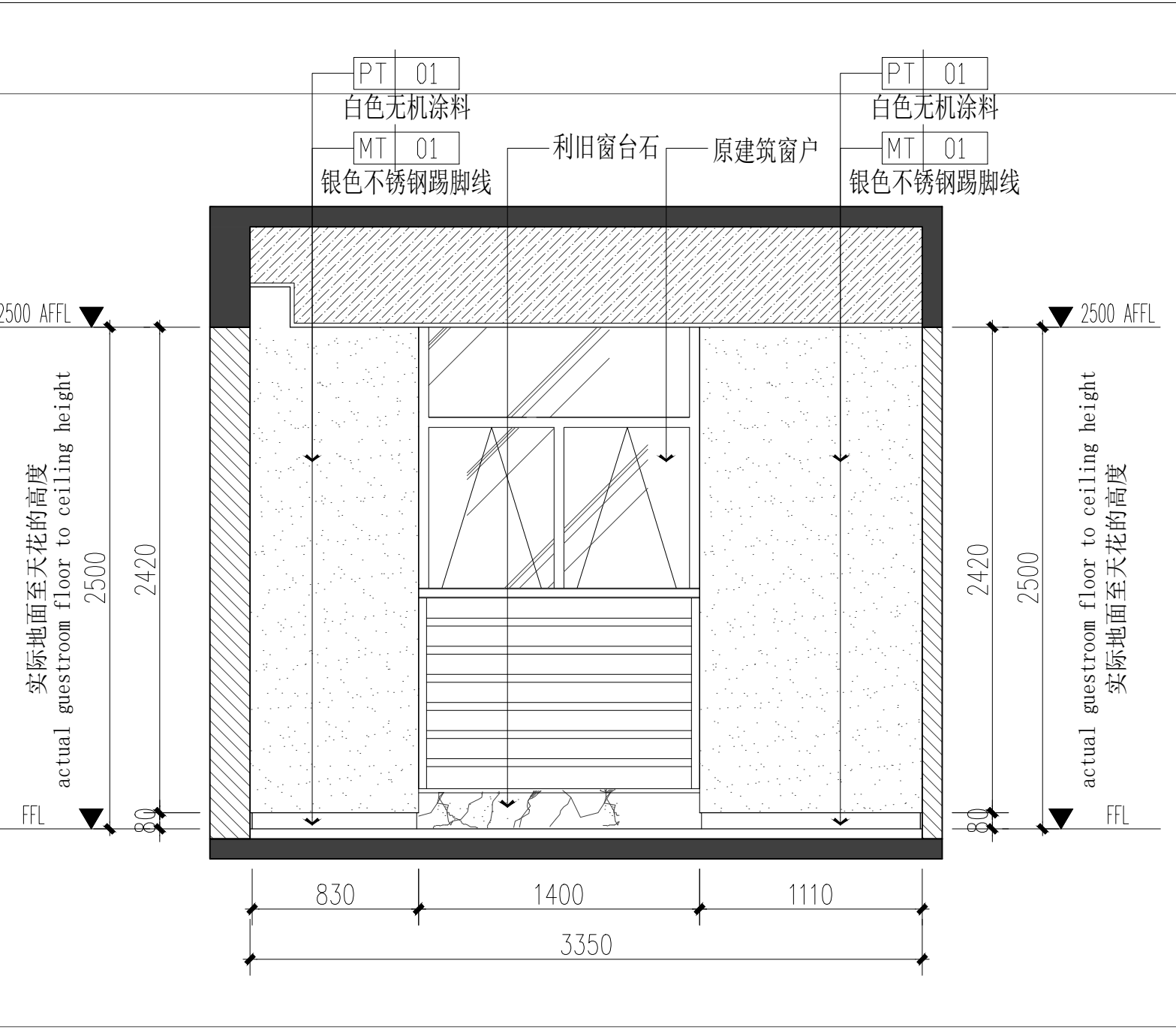
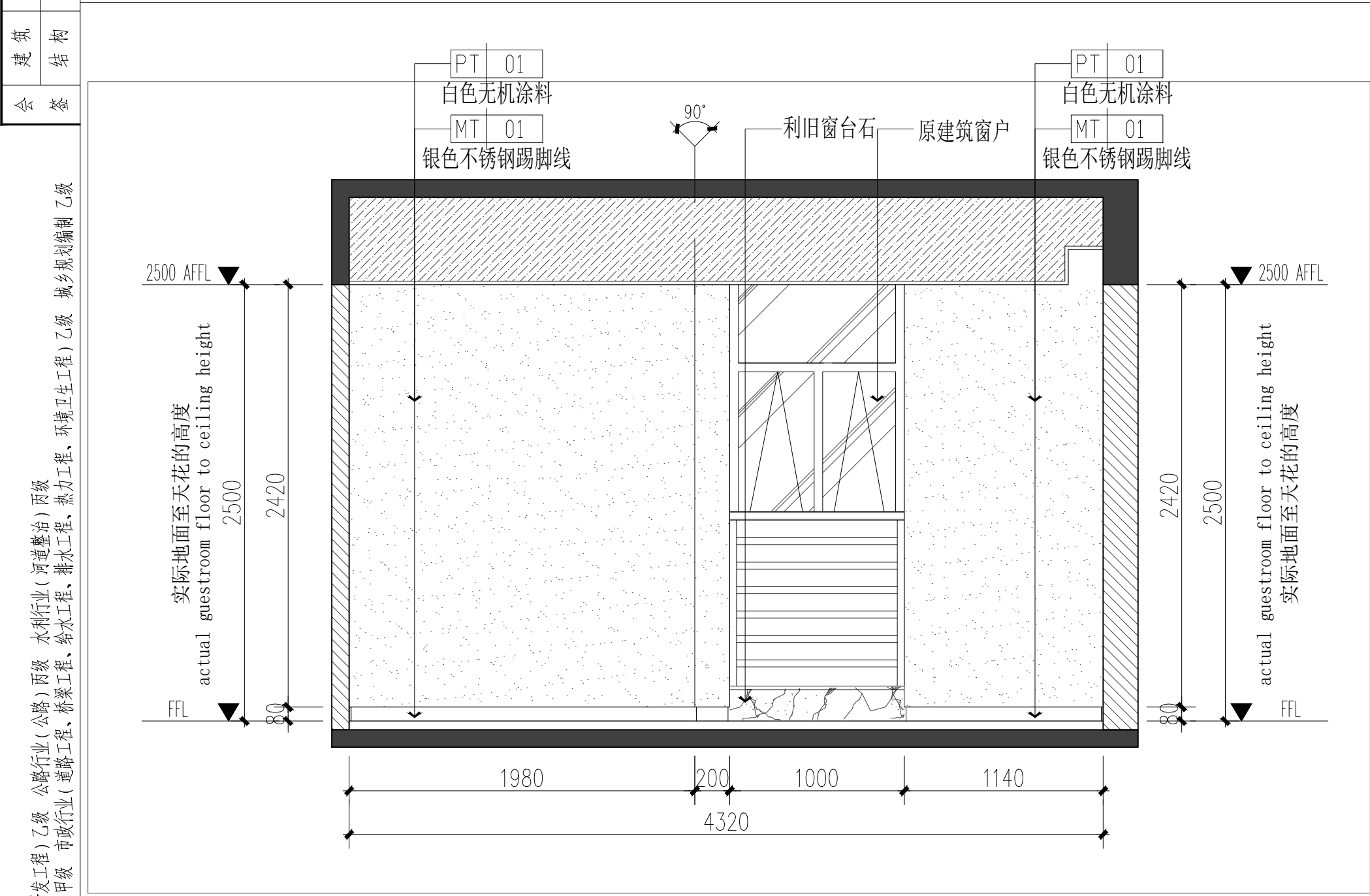

16 ELEVATION
P-10 1:40 @ A3 立面图

17 ELEVATION
P-10 1:40 @ A3 立面图

备注：
1、本图尺寸以图上标注为准，不得以比例尺度量。
2、建设单位具备完整有效的规划、立项及相关批复手续后，本图方可用于施工，在此之前，本图仅适用于方案报批。
3、图纸如盖相应阶段出图章后有效，未经正规施工图审查机构审查，本图不得直接用于施工，仅供业主建设投资前估算建设造价之参考图。
4、使用本图时，应同时参阅其它有关图纸及国家相关规范与标准图集，如发现有任何不明之处，应及时通知我公司。
5、本图之版权属中科华创国际工程设计顾问集团有限公司所有，未经本公司授权不得随意转发第三方，或以任何形式复制。

说明 illustrate

出图专用章 SEAL

注册盖章 SEAL

施工图审查盖章 SEAL

设计证书编号 A151031317
本图须加盖本公司出图签章 否则一律无效

设计单位
中科华创
Zhongke Huachuang International Engineering Design Consulting Group Co., Ltd.

审定人/日期 AUTHORIZED FOR ISSUE BY /DATE
马福桂
审核人/日期 AUDITED BY /DATE
王世东
设计负责人/日期 PROJECT DIRECTOR /DATE
孙继旺
专业负责人/日期 DISCIPLINE RESPONSIBLE BY /DATE
孙继旺
校对人/日期 CHECKED BY /DATE
成永忠
设计人/日期 DESIGNED BY /DATE
梁飞业
制图人/日期 DESIGNED BY /DATE
梁飞业

建设单位 CLIENT
江西红锦资产运营有限公司

项目名称 PROJECT
江西红锦资产运营有限公司办公室
装修改造项目

子项名称 PROJECT

图名 DRAWING TITLE
总经理办公室立面图

工程编号 JOB NO.	阶段 STATUS	施工图设计
比例 SCALE	见 图	专业 DISCIPLINE
日期 DATE	2024. 04	装饰 图号 DRAWING NO.
		E-07

农林行业（农业综合开发工程）甲级 公路行业（公路）丙级 水利行业（河道整治）丙级 城乡规划编制 乙级
建筑行业（建筑工程）甲级 市政行业（道路工程、桥梁工程、给水工程、排水工程、热力工程、环境卫生工程）乙级 城乡规划设计 乙级

图名

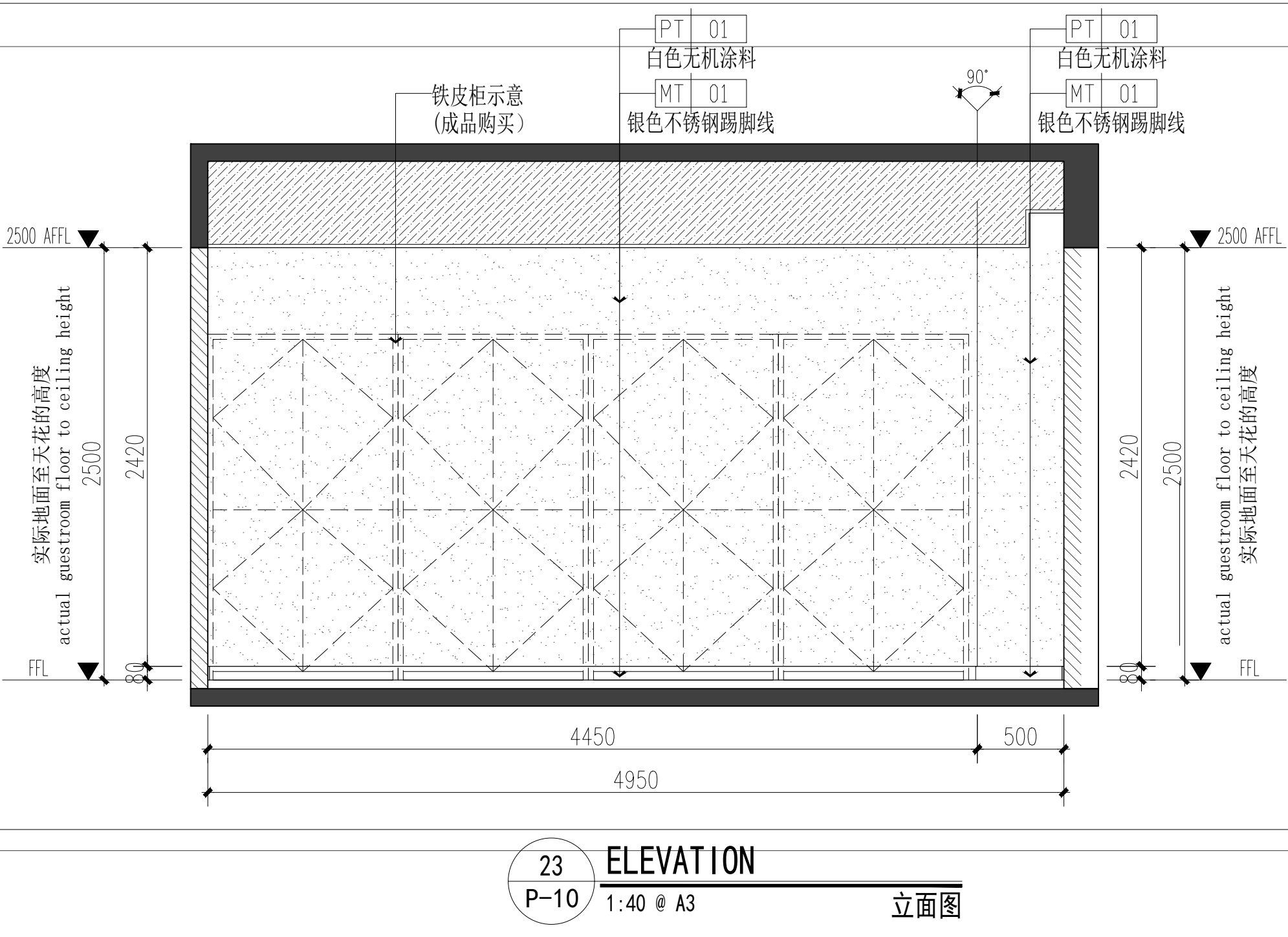
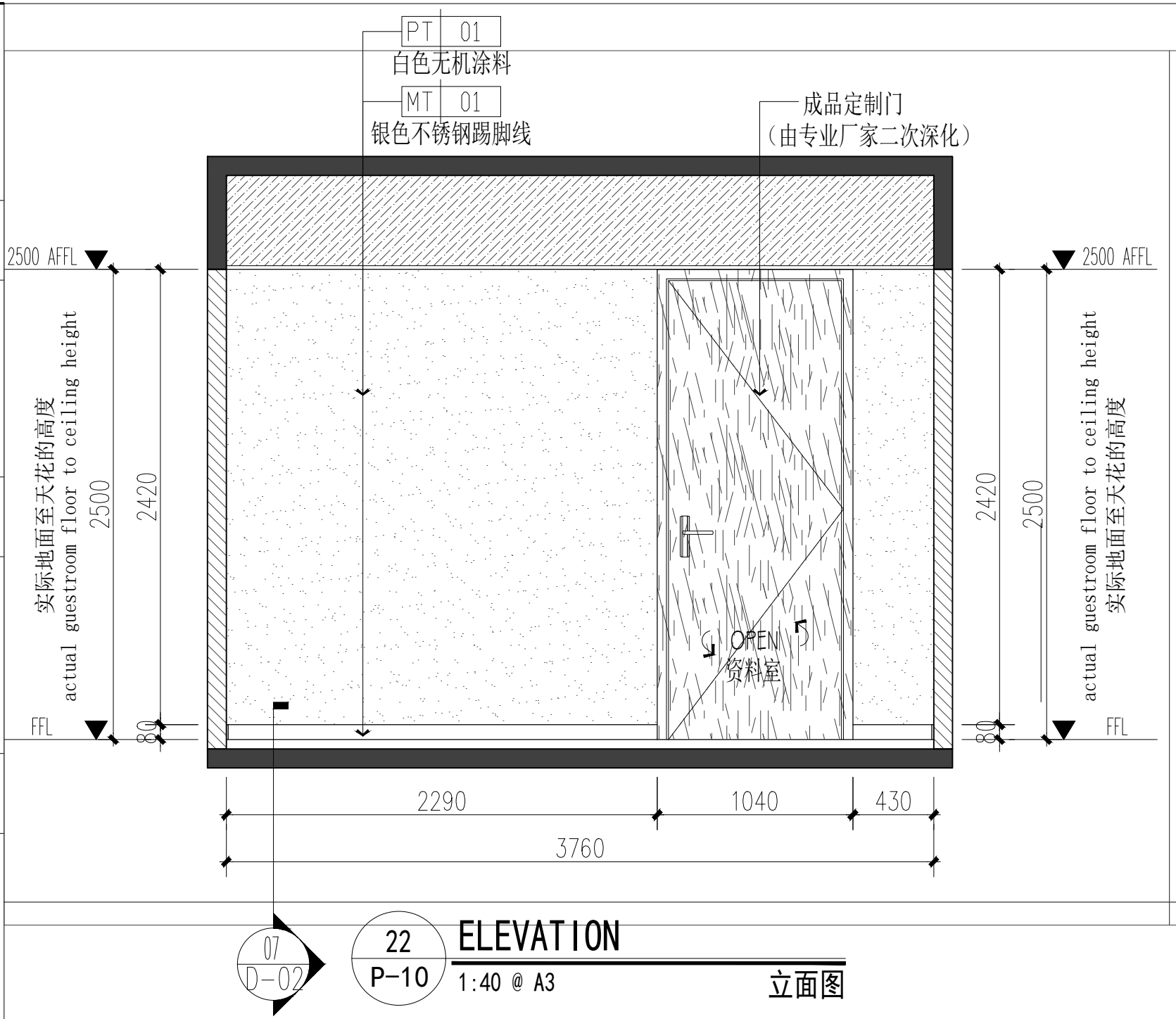

备注： 1、本图尺寸以图上标注为准，不得以比例尺度量。 2、建设单位具备完整有效的规划、立项及相关批复手续后，本图方可用于施工，在此之前，本图仅适用于方案报批。 3、图纸如盖相应阶段出图章后有效，未经正版施工图审查机构审查，本图不得直接用于施工，仅供业主建设投资前估算建设造价之参考图。 4、使用本图时，应同时参阅其它有关图纸及国家相关规范与标准图集，如发现有任何不明之处，应及时通知我公司。 5、本图之版权属中科华创国际工程设计顾问集团有限公司所有，未经本公司授权不得随意转发第三方，或以任何形式复制。	
说明 illustrate	
出图专用章 SEAL	
注册盖章 SEAL	
施工图审查盖章 SEAL	
设计证书编号 A151031317 本图须加盖本公司出图签章 否则一律无效	
设计单位 中科华创国际工程设计顾问集团有限公司 Zhongke Huachuang International Engineering Design Consulting Group Co., Ltd.	
审定人/日期 AUTHORIZED FOR ISSUE BY /DATE 马福桂	马福桂
审核人/日期 AUDITED BY /DATE 王世东	王世东
设计负责人/日期 PROJECT DIRECTOR /DATE 孙继旺	孙继旺
专业负责人/日期 DISCIPLINE RESPONSIBLE BY /DATE 孙继旺	孙继旺
校对/日期 CHECKED BY /DATE 成永忠	成永忠
设计/日期 DESIGNED BY /DATE 梁飞业	梁飞业
制图/日期 DESIGNED BY /DATE 梁飞业	梁飞业
建设单位 CLIENT 江西红锦资产运营有限公司	
项目名称 PROJECT 江西红锦资产运营有限公司办公室 装修改造项目	
子项名称 PROJECT	
图名 DRAWING TITLE 财务部办公室立面图	
工程编号 JOB NO. 比例 SCALE 日期 DATE	阶段 STATUS 专业 DISCIPLINE 图号 DRAWING NO. 施工图设计 装饰 E-09

会 签	建 筑	给排水	电 气		
	结 构	暖 通			

电					
给排水					
暖通					
建筑					
会签					

农林行业（农业综合开发工程）丙级
水利行业（河道整治）丙级
公路行业（公路）丙级
市政行业（道路工程、桥梁工程、给水工程、排水工程、热力工程、环境卫生工程）乙级
城乡规划编制乙级

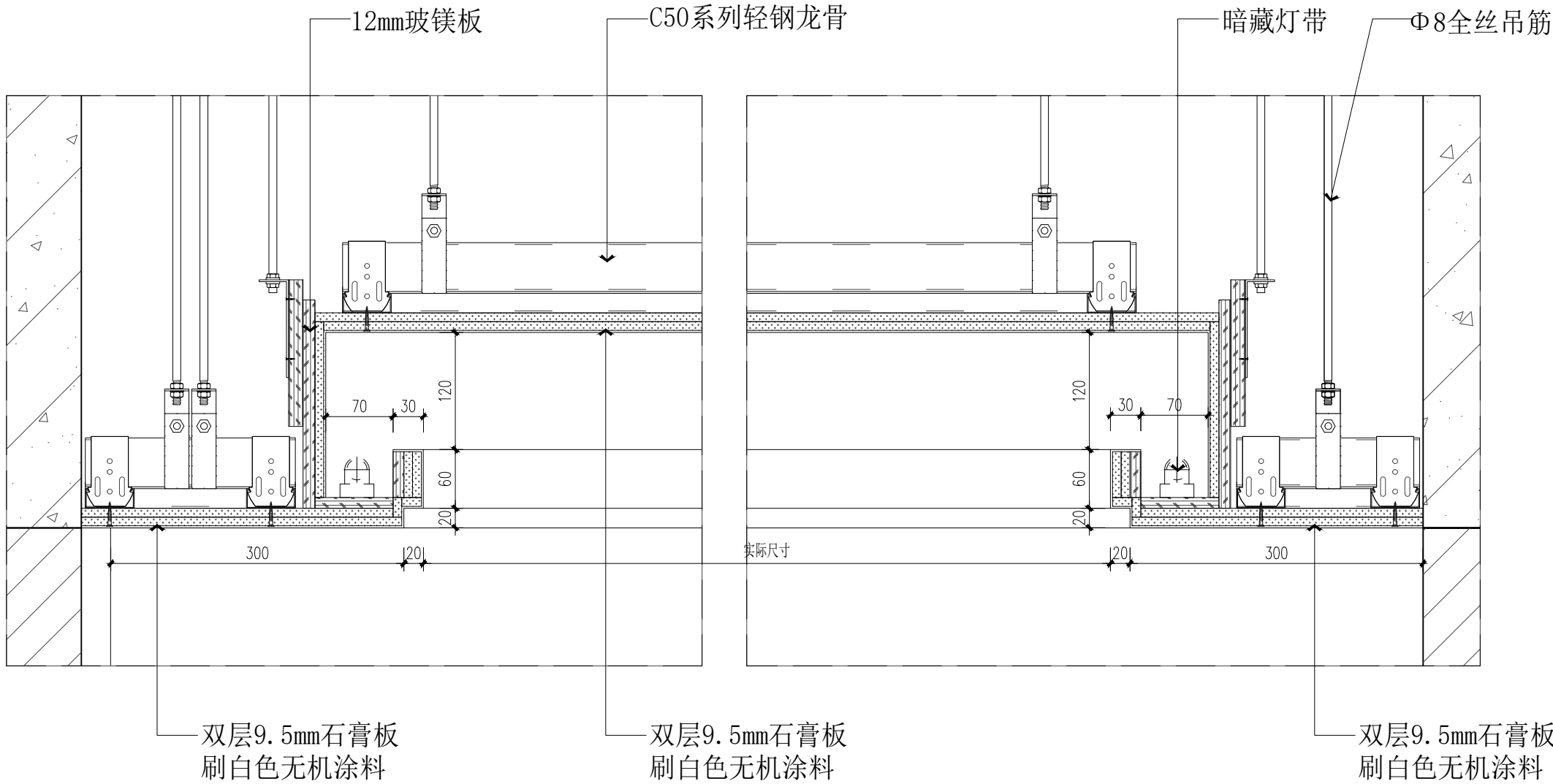

01 DETAIL
PL-06 1:8 @ A3 大样图

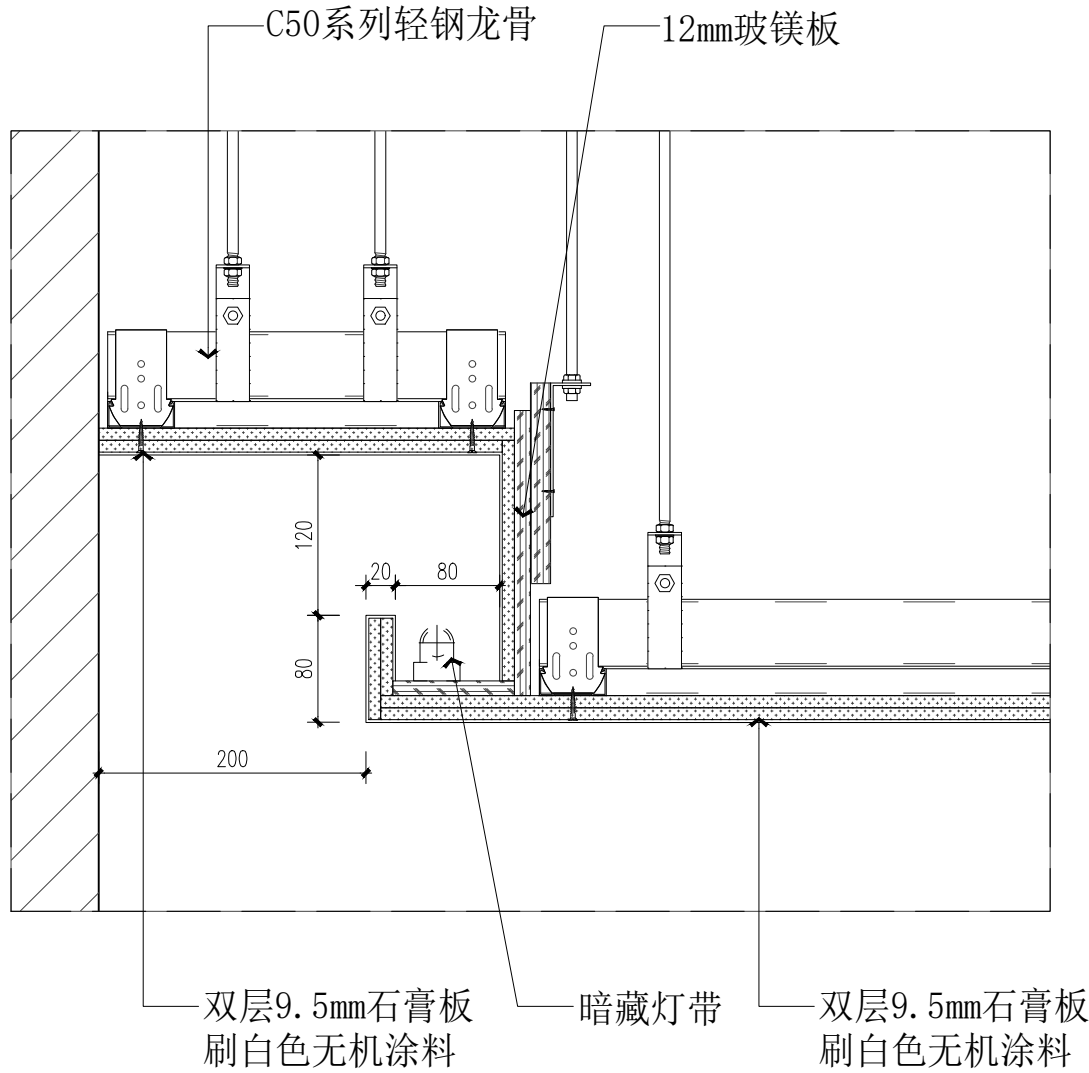

02 DETAIL
PL-06 1:8 @ A3 大样图

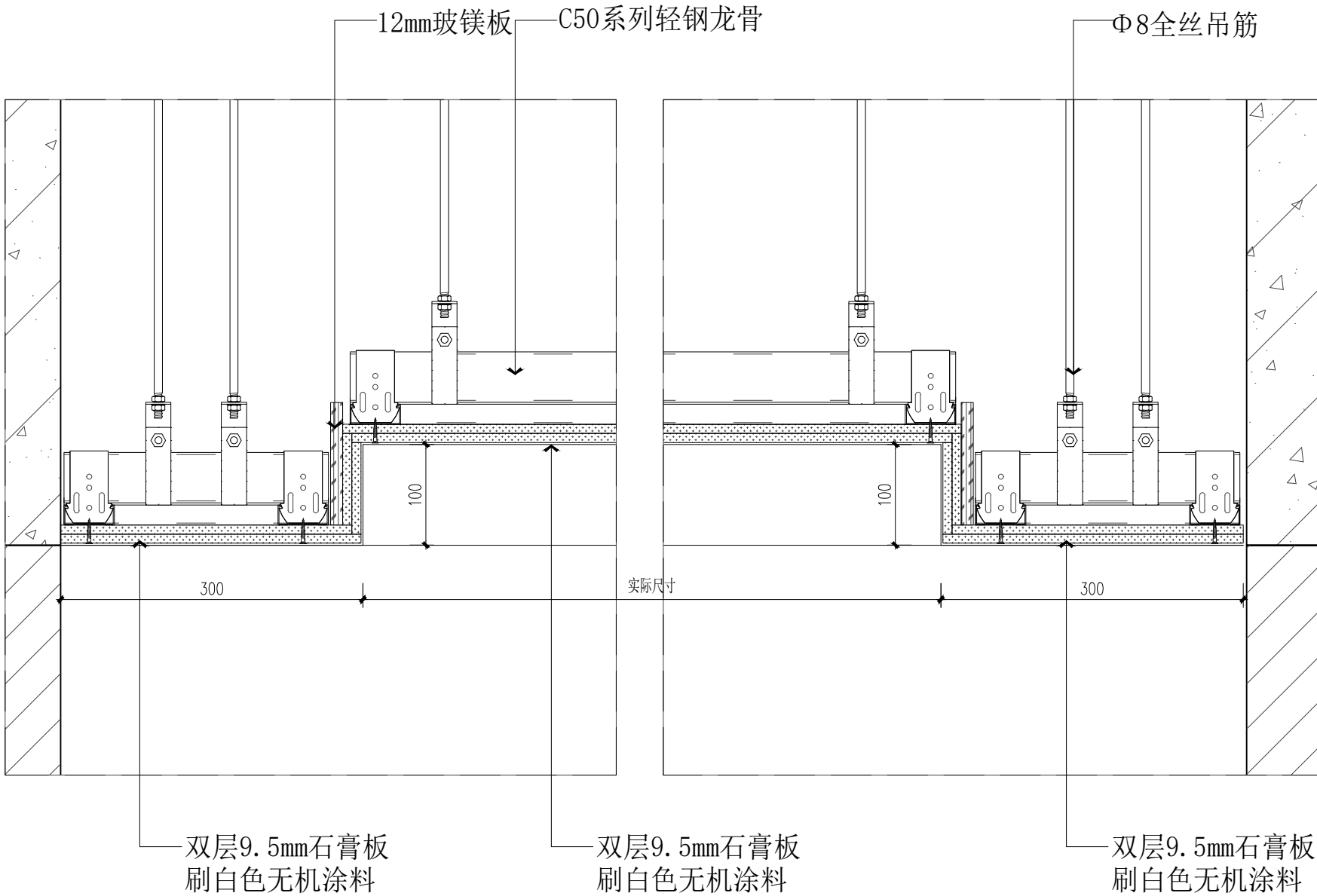

03 DETAIL
PL-06 1:8 @ A3 大样图

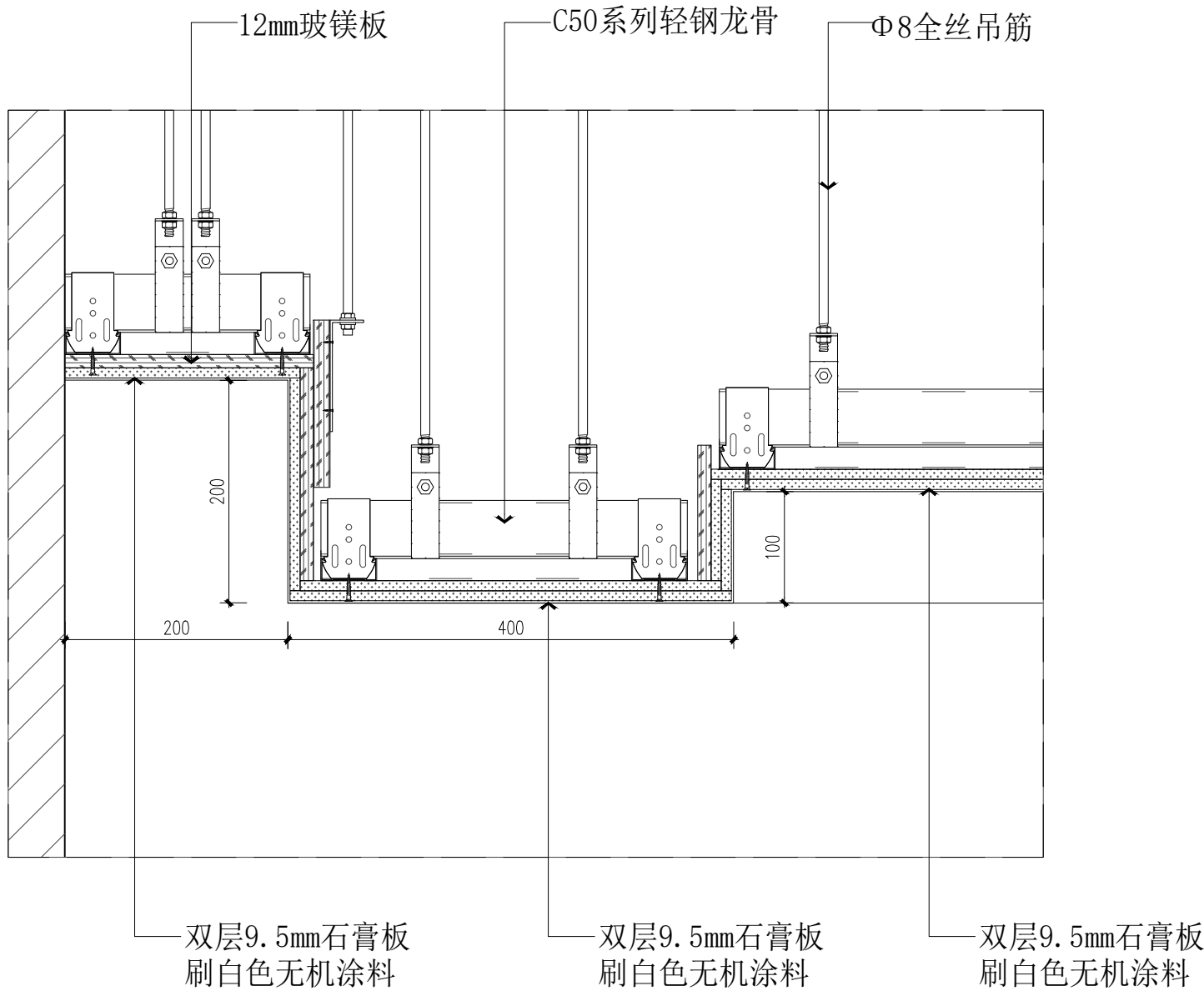

04 DETAIL
PL-06 1:8 @ A3 大样图

备注：
1、本图尺寸以图上标注为准，不得以比例尺度量。
2、建设单位具备完整有效的规划、立项及相关批复手续后，本图方可用于施工，在此之前，本图仅适用于方案报批。
3、图纸如盖相应阶段出图章后有效，未经正规施工图审查机构审查，本图不得直接用于施工，仅供业主建设前期估算建设造价之参考图。
4、使用本图时，应同时参照其它有关图纸及国家相关规范与标准图集，如发现有任何不明之处，应及时通知我公司。
5、本图之版权属中科华创国际工程设计顾问集团有限公司所有，未经本公司授权不得随意转发第三方，或以任何形式复制。

说明 illustrate

出图专用章 SEAL

注册盖章 SEAL

施工图审查盖章 SEAL

设计证书编号 A151031317
本图须加盖本公司出图签章 否则一律无效

设计单位

 中科华创 Zhongke Huachuang International Engineering Design Consulting Group Co., Ltd.	
审定人/日期 AUTHORIZED FOR ISSUE BY /DATE	马福桂
审核人/日期 AUDITED BY /DATE	王世东
设计负责人/日期 PROJECT DIRECTOR /DATE	孙继旺
专业负责人/日期 DISCIPLINE RESPONSIBLE BY /DATE	孙继旺
校对/日期 CHECKED BY /DATE	成永忠
设计/日期 DESIGNED BY /DATE	梁飞业
制图/日期 DESIGNED BY /DATE	梁飞业

建设单位 CLIENT

江西红锦资产运营有限公司

项目名称 PROJECT

江西红锦资产运营有限公司办公室
装修改造项目

子项名称 PROJECT

图名 DRAWING TITLE

节点详图

工程编号 JOB NO.	阶段 STATUS	施工图设计
比例 SCALE	专业 DISCIPLINE	装饰
日期 DATE	图号 DRAWING NO.	D-01

中
科
华
创

电					
给排水					
暖通					
建筑					
结构					
会签					

农林行业（农业综合开发工程、公路、市政行业（道路整治）二级）
水利行业（公路、市政行业（桥梁工程、给水工程、排水工程、热力工程、环境卫生工程、乙级）
城乡规划编制乙级

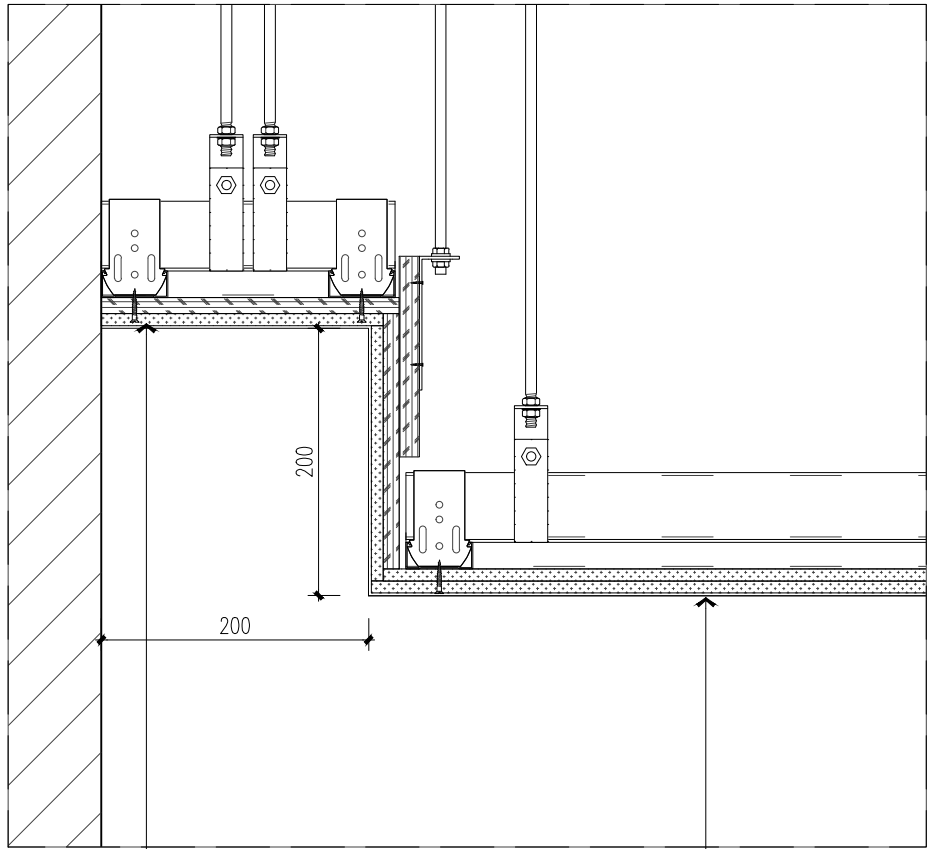

双层9.5mm石膏板
刷白色无机涂料

双层9.5mm石膏板
刷白色无机涂料

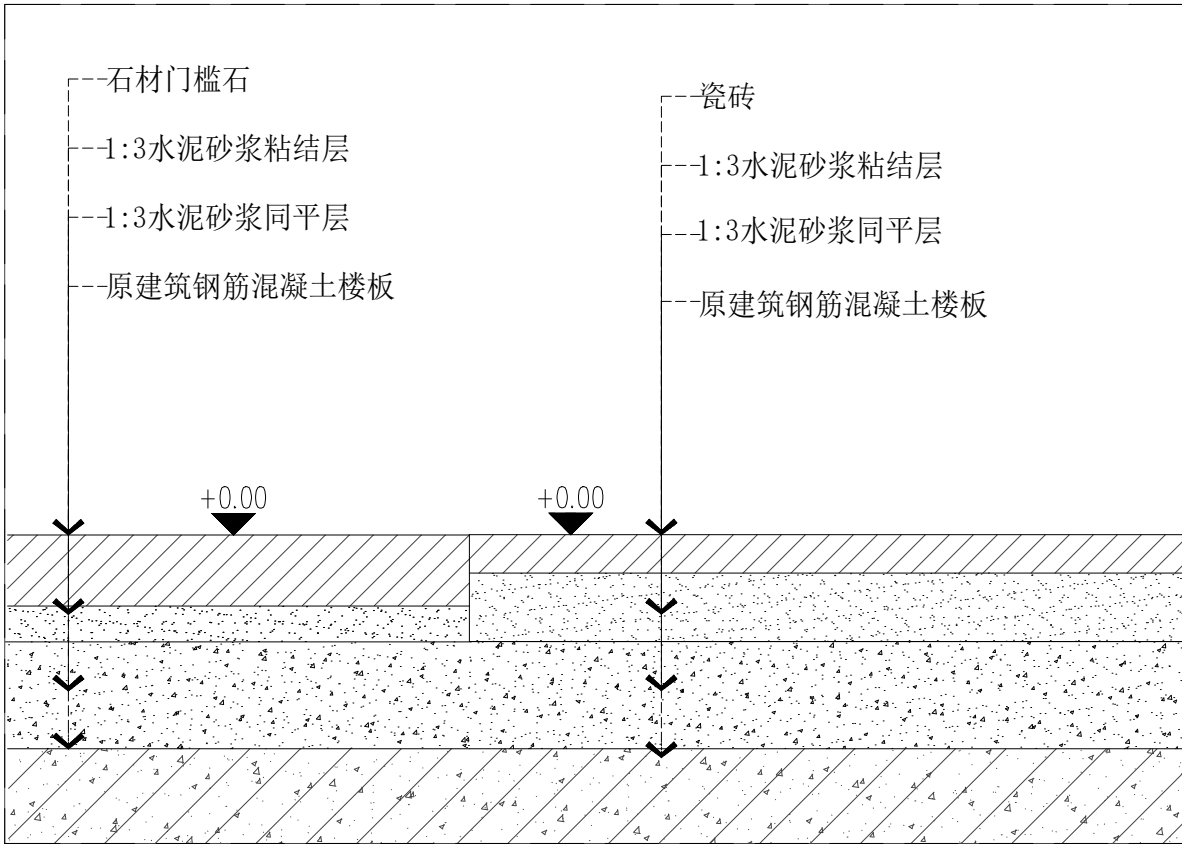

石材门槛石

1:3水泥砂浆粘结层

1:3水泥砂浆同平层

原建筑钢筋混凝土楼板

瓷砖

1:3水泥砂浆粘结层

1:3水泥砂浆同平层

原建筑钢筋混凝土楼板

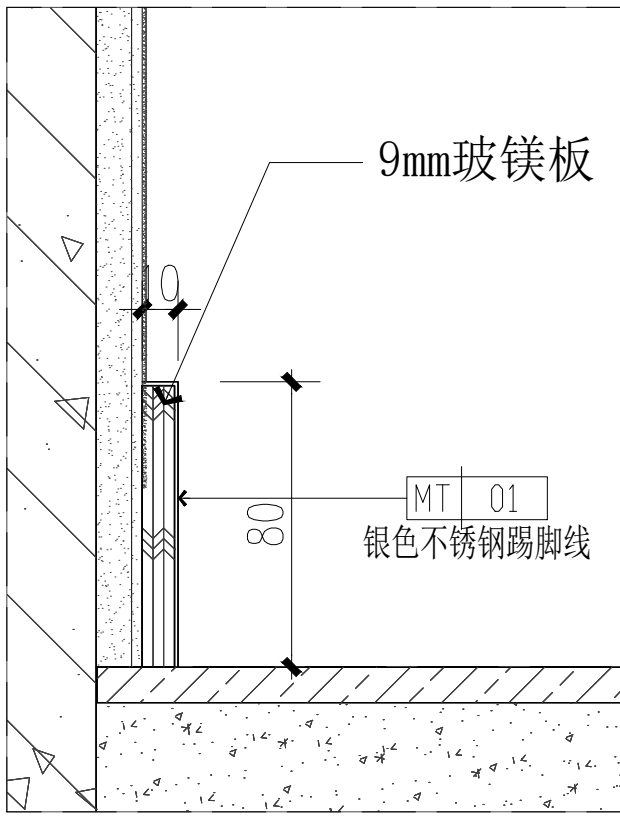

9mm玻镁板

MT 01
银色不锈钢踢脚线

05 DETAIL
PL-06 1:8 @ A3 大样图

06 DETAIL
1:8 @ A3 大样图

07 DETAIL
1:8 @ A3 大样图

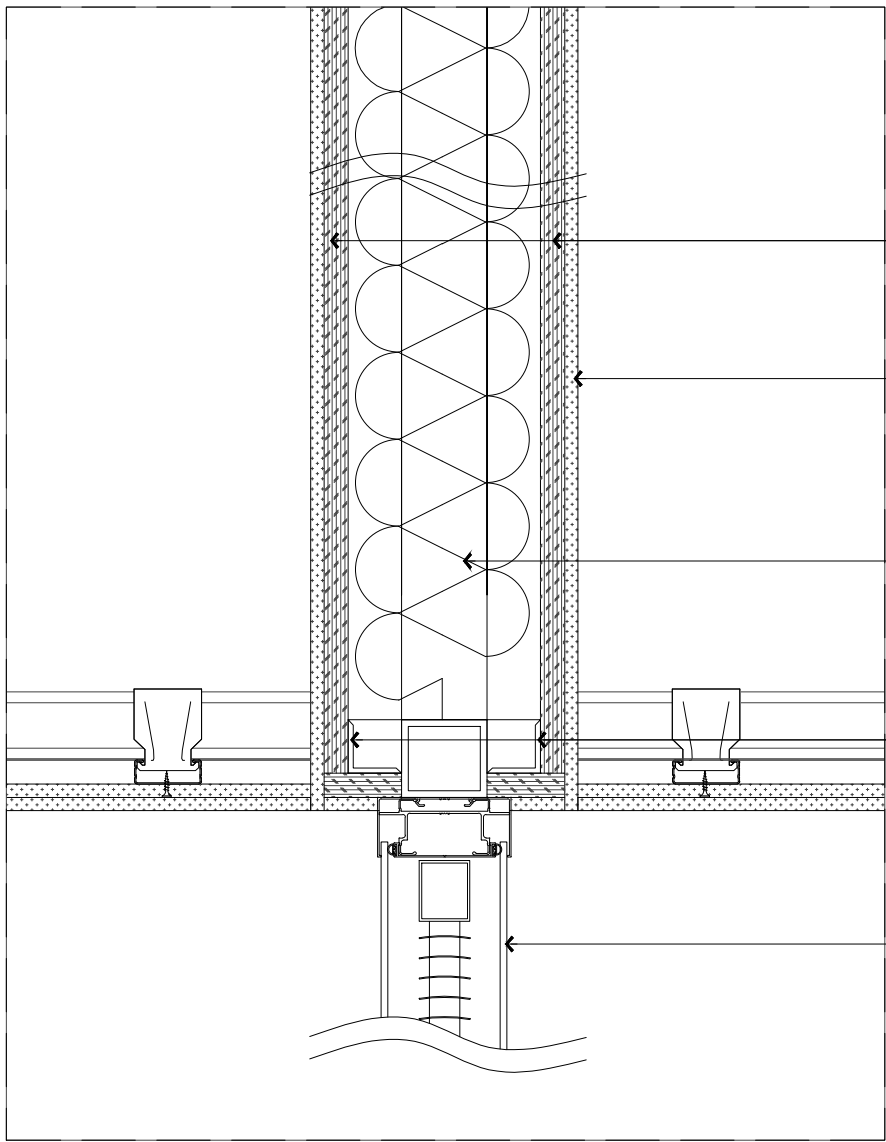

12mm玻镁板

9.5mm厚石膏板

隔音防火岩棉

40*40*3镀锌角钢

成品百叶玻璃隔断
(5+12A+5)

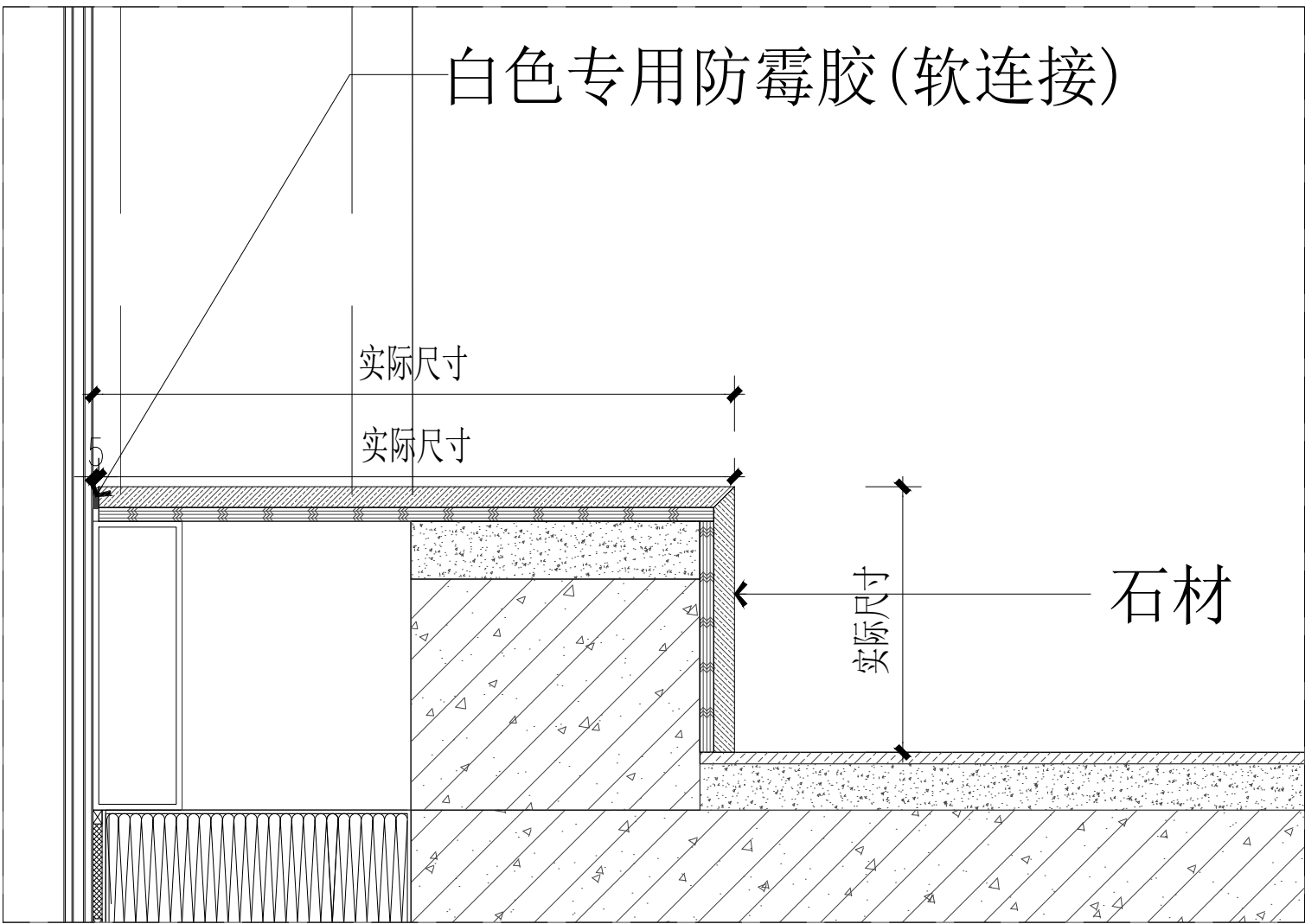

白色专用防霉胶(软连接)

实际尺寸

实际尺寸

石材

08 DETAIL
1:8 @ A3 大样图

09 DETAIL
1:8 @ A3 大样图

备注：
1、本图尺寸以图上标注为准，不得以比例尺度量。
2、建设单位具备完整有效的规划、立项及相关批复手续后，本图方可用于施工，在此之前，本图仅适用于方案报批。
3、图纸加盖相应阶段出图章后有效，未经正施施工图审查机构审查，本图不得直接用于施工，仅供业主建设前期估算工程造价之参考图。
4、使用本图时，应同时参阅其它有关图纸及国家相关规范与标准图集，如发现有任何不明之处，应及时通知我公司。
5、本图之版权属中科华创国际工程设计顾问集团有限公司所有，未经本公司授权不得随意转发第三方，或以任何形式复制。

说明 illustrate

出图专用章 SEAL

注册盖章 SEAL

施工图审查盖章 SEAL

设计证书编号 A151031317
本图须加盖本公司出图签章 否则一律无效

设计单位

中科华创
ZKHC
中科华创国际工程设计顾问集团有限公司
Zhongke Huachuang International Engineering Design Consulting Group Co., Ltd.

审定人/日期 AUTHORIZED FOR ISSUE BY /DATE	马福桂	马福桂
审核人/日期 AUDITED BY /DATE	王世东	王世东
设计负责人/日期 PROJECT DIRECTOR /DATE	孙继旺	孙继旺
专业负责人/日期 DISCIPLINE RESPONSIBLE BY /DATE	孙继旺	孙继旺
校对/日期 CHECKED BY /DATE	成永忠	成永忠
设计/日期 DESIGNED BY /DATE	梁飞业	梁飞业
制图/日期 DESIGNED BY /DATE	梁飞业	梁飞业

建设单位 CLIENT

江西红锦资产运营有限公司

项目名称 PROJECT

江西红锦资产运营有限公司办公室
装修改造项目

子项名称 PROJECT

图名 DRAWING TITLE

节点详图

工程编号 JOB NO.	阶段 STATUS	施工图设计
比例 SCALE	专业 DISCIPLINE	装饰
日期 DATE	图号 DRAWING NO.	D-02

中
科
华
创

